

LEGENDE

- MW
- Stb
- Baufenst
- Grenze

0.00 ± 311.06NN

ALLE BRH MIN. 0.90m

WOLBER
ARCHITEKT

DATUM:
05. 03. 2015

SEITE:
1

DOKUMENT:
Grundriss EG 1_100
Abstandsflächen 1_100

PROJEKT:
Errichtung eines MFH
in Freudenburg

Flur 11, Flurstück 235
54450 Freudenburg

BAUHERR:
Fa. Faberhaus GmbH

Sauerstaden 40
54669 BOLLENDORF

**ANTRAG AUF
BAUGENEHMIGUNG**

Der Bauherr

Der Bauherr

Der Planer

THEODOR WOLBER
Dipl.- Ing. TH / Architekt
AUF DER BURGMAUER 11
54295 TRIER

Tel.: +49 (0)651 9930290
Fax.: +49 (0)651 9930292

www.wolber-architekt.de
architekt.wolber@gmx.de

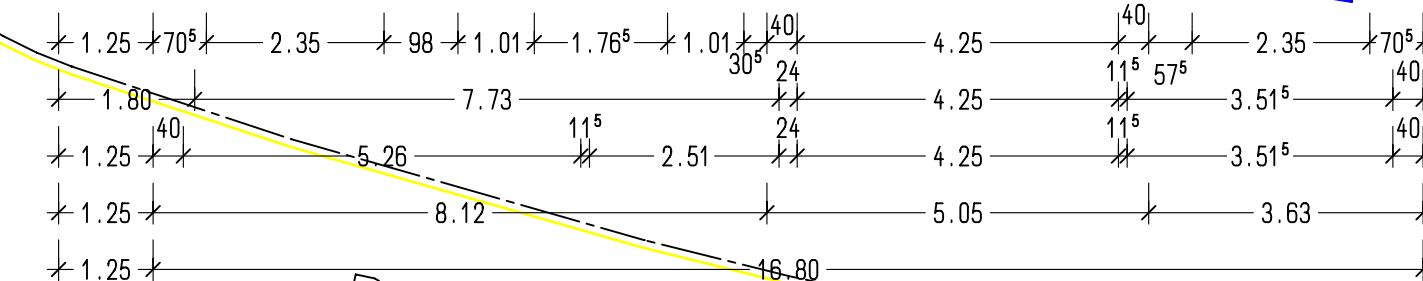
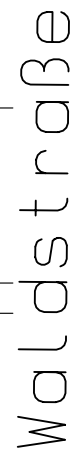

OG

Burgblick

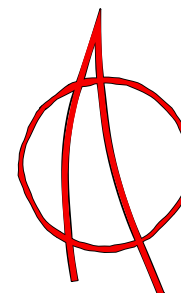
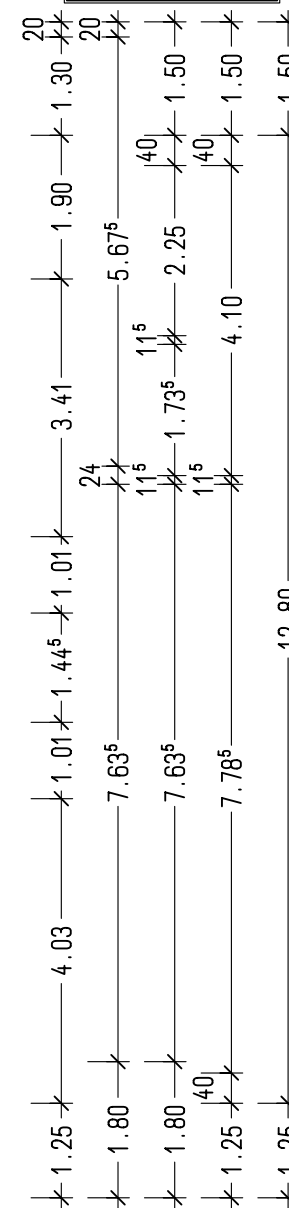

WÖLBÉR
ARCHITEKT

**Sauerstaden 40
54669 BOLLENDORF**

Der Planer

www.wolber-architekt.de
architekt.wolber@gmx.de

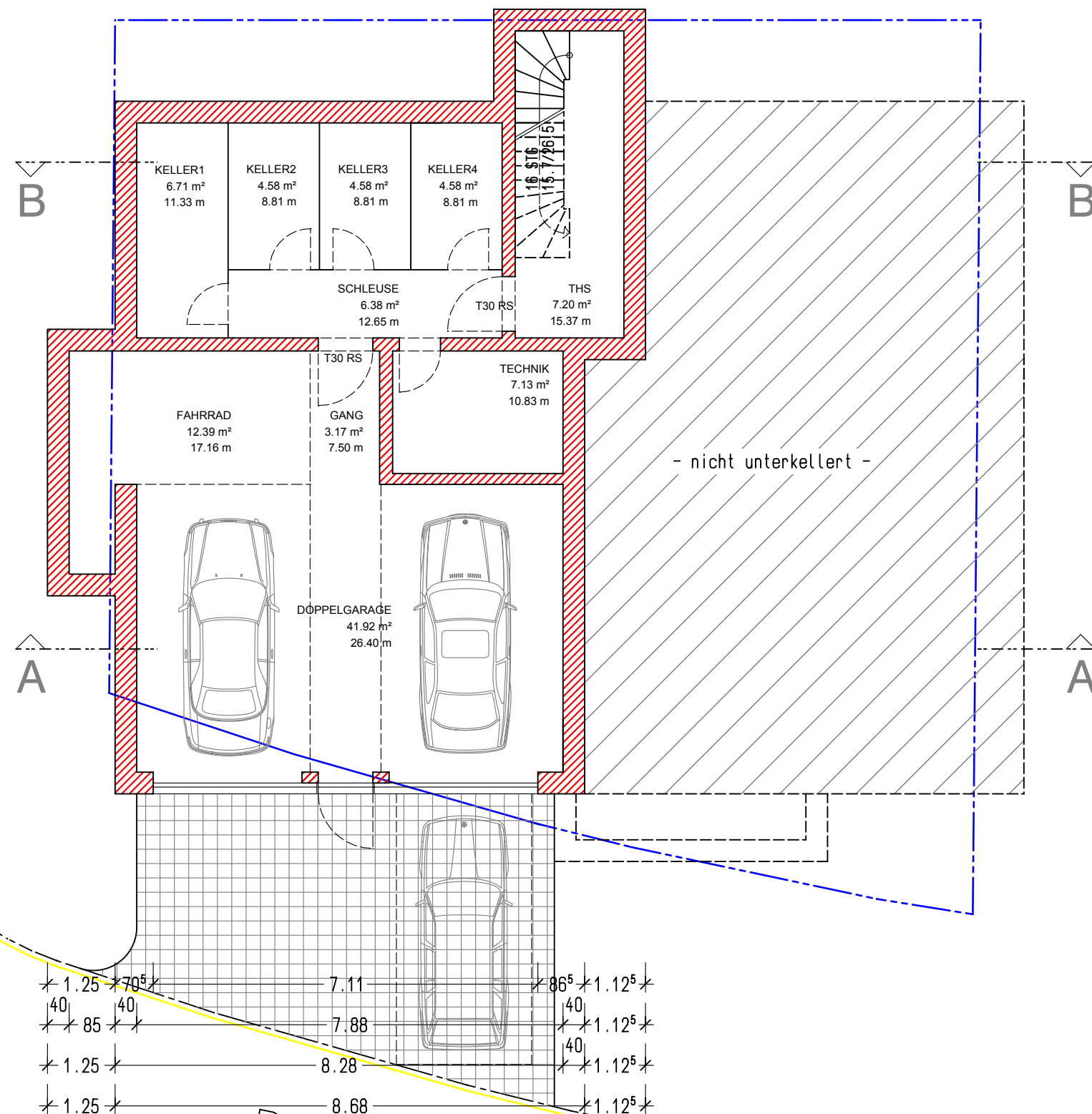
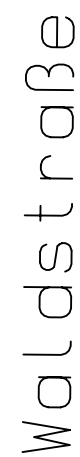

KG

Burgblick

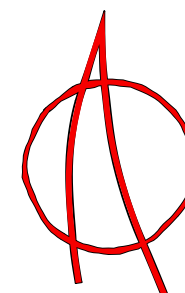
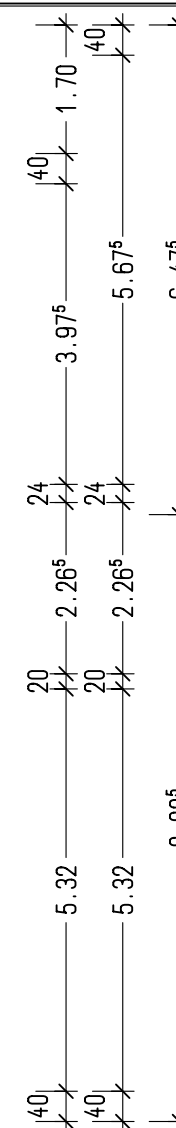
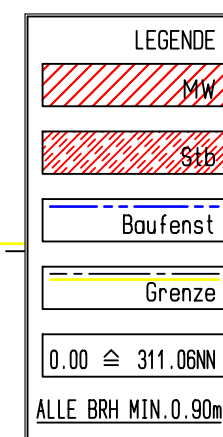

WOLBERG
ARCHITEKT

DATUM:
05. 03. 2015

SEITE:
3

DOKUMENT:
Grundriss KG 1_100

PROJEKT:
**Errichtung eines MFH
in Freiburg**

**Flur 11, Flurstück 235
54450 Freudenburg**

BAUHERR:
Fa. Faberhaus GmbH

**Sauerstaden 40
54669 BOLLENDORF**

ANTRAG AUF BAUGENEHMIGUNG

Der Bauherr

Der Bauherr

Der Planer

THEODOR WOLBER
Dipl.- Ing. TH / Architekt
AUF DER BURGMAUER 11
54295 TRIER

Tel.: +49 (0)651 9930290
Fax.: +49 (0)651 9930292

www.wolber-architekt.de
architekt.wolber@gmx.de

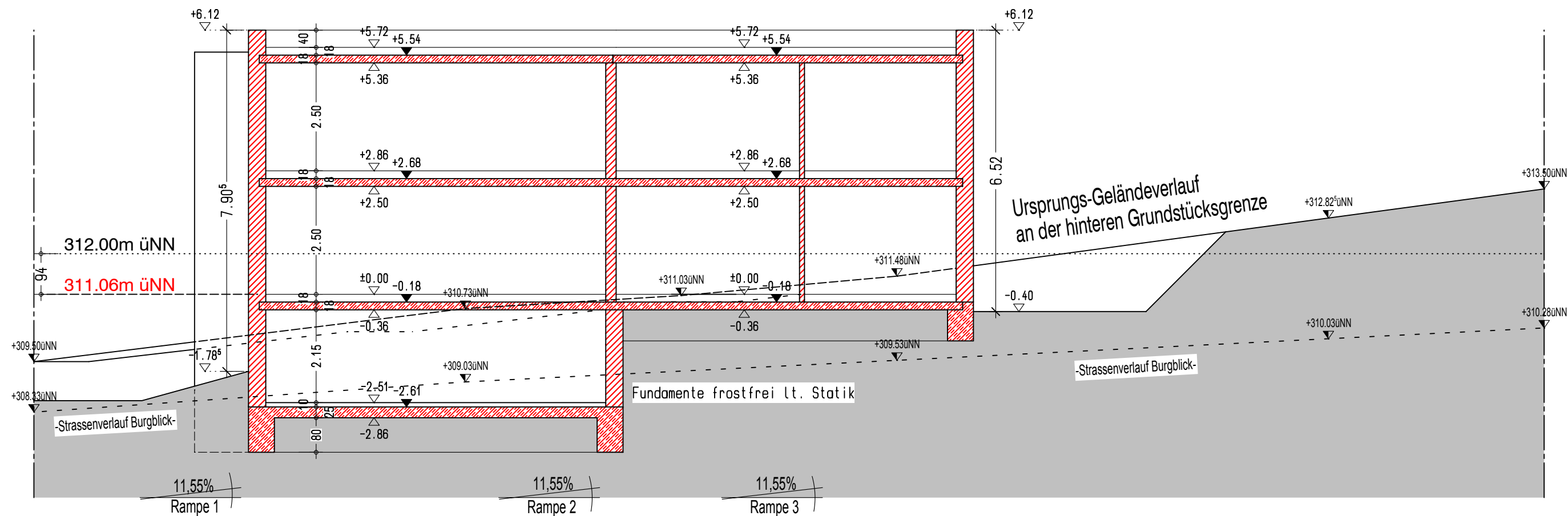

SCHNITT AA

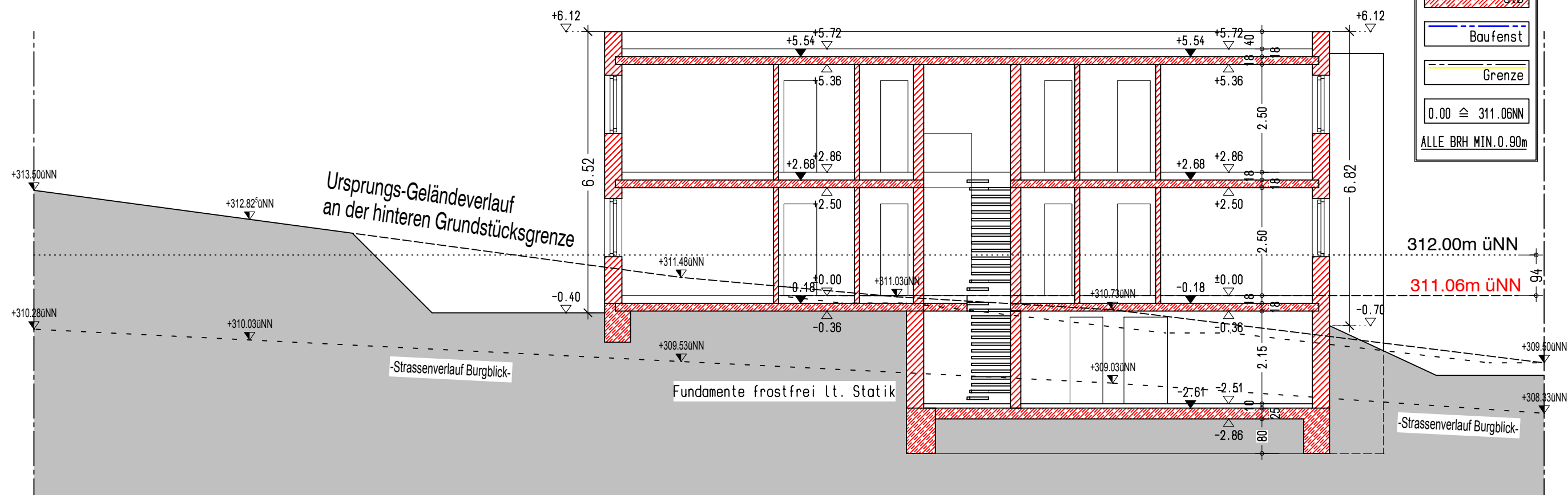

SCHNITT BB

**ANTRAG AUF
BAUGENEHMIGUNG**

Der Bauherr

Der Bauherr

Der Planer

THEODOR WOLBER
Dipl.- Ing. TH / Architekt
AUF DER BURGMAUER 11
54295 TRIER

Tel.: +49 (0)651 9930290
Fax.: +49 (0)651 9930292

www.wolber-architekt.de
architekt.wolber@gmx.de

DATUM:
05. 03. 2015

SEITE:
5

DOKUMENT:
ANISCHT N 1_100
ANISCHT S 1_100

PROJEKT:
Errichtung eines MFH
in Freudenburg

Flur 11, Flurstück 235
54450 Freudenburg

BAUHERR:
Fa. Faberhaus GmbH

Sauerstaden 40
54669 BOLLENDORF

ANTRAG AUF BAUGENEHMIGUNG

Der Bauherr

Der Bauherr

Der Planer

THEODOR WOLBER
Dipl.- Ing. TH / Architekt
AUF DER BURGMAUER 11
54295 TRIER

Tel.: +49 (0)651 9930290
Fax.: +49 (0)651 9930292

www.wolber-architekt.de
architekt.wolber@gmx.de

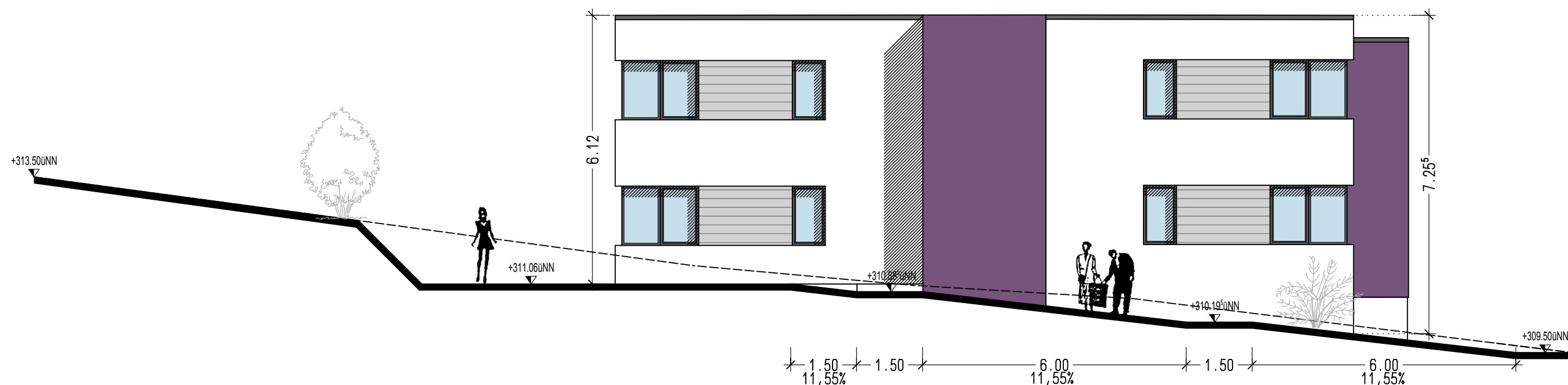

ANSICHT NORD



ANSICHT SÜED

DATUM:
05. 03. 2015

SEITE:
6

DOKUMENT:
ANISCHT W 1_100
ANISCHT O 1_100

PROJEKT:
Errichtung eines MFH
in Freudenburg

Flur 11, Flurstück 235
54450 Freudenburg

BAUHERR:
Fa. Faberhaus GmbH

Sauersteden 40
54669 BOLLENDORF

ANTRAG AUF BAUGENEHMIGUNG

Der Bauherr

Der Bauherr

Der Planer

THEODOR WOLBER
Dipl.- Ing. TH / Architekt
AUF DER BURGMAUER 11
54295 TRIER

Tel.: +49 (0)651 9930290
Fax.: +49 (0)651 9930292

www.wolber-architekt.de
architekt.wolber@gmx.de



ANSICHT WEST

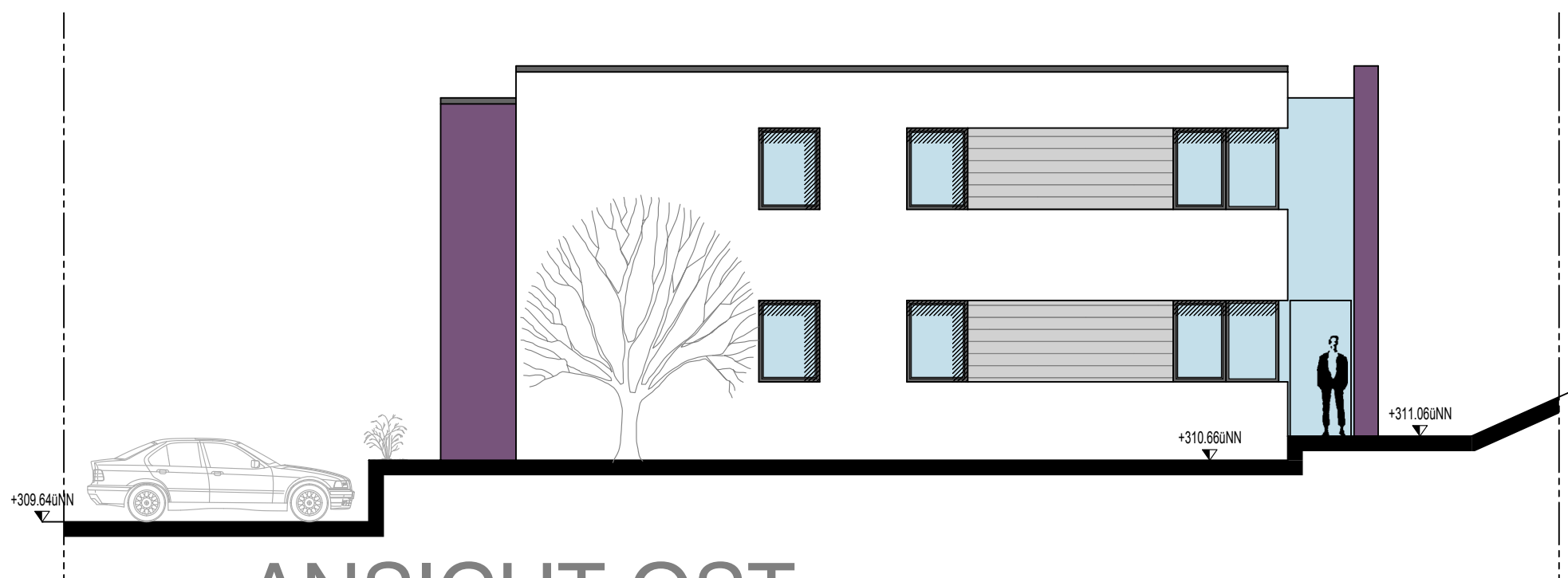

ANSICHT OST

Waldstraße

EG

Burgblick

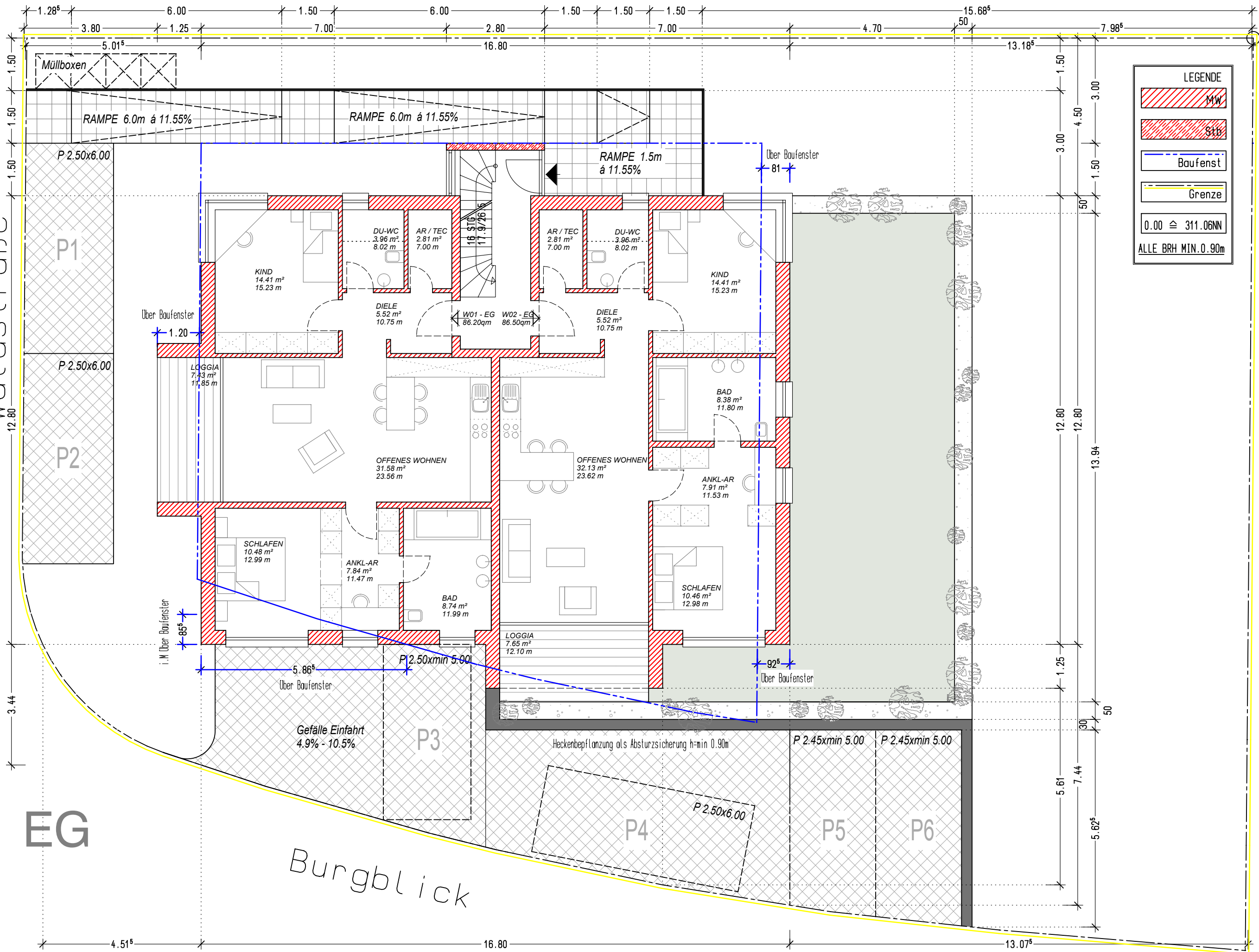

LEGENDE

- MW
- Stb
- Baufenst
- Grenze

0.00 ± 311.06NN

ALLE BRH MIN. 0.90m

WOLBER
ARCHITEKT

DATUM:
05. 03. 2015

SEITE:
7

DOKUMENT:
AUSSENANLAGEN 1_100
STELLPLATZNACHWEIS

PROJEKT:
Errichtung eines MFH
in Freudenburg

Flur 11, Flurstück 235
54450 Freudenburg

BAUHERR:
Fa. Faberhaus GmbH

Sauerstaden 40
54669 BOLLENDORF

ANTRAG AUF
BAUGENEHMIGUNG

Der Bauherr

Der Bauherr

Der Planer

THEODOR WOLBER
Dipl.- Ing. TH / Architekt
AUF DER BURGMAUER 11
54295 TRIER

Tel.: +49 (0)651 9930290
Fax.: +49 (0)651 9930292

www.wolber-architekt.de
architekt.wolber@gmx.de

Auszug aus den Geobasisinformationen

Liegenschaftskarte



RheinlandPfalz

VERMESSUNGS- UND
KATASTERAMT
WESTEIFEL-MOSEL

Hergestellt am 06.03.2015

Flurstück: 235
Flur: 11
Gemarkung: Freudenburg

Gemeinde: Freudenburg
Landkreis: Trier-Saarburg

Im Viertel 24
54470 Bernkastel-Kues

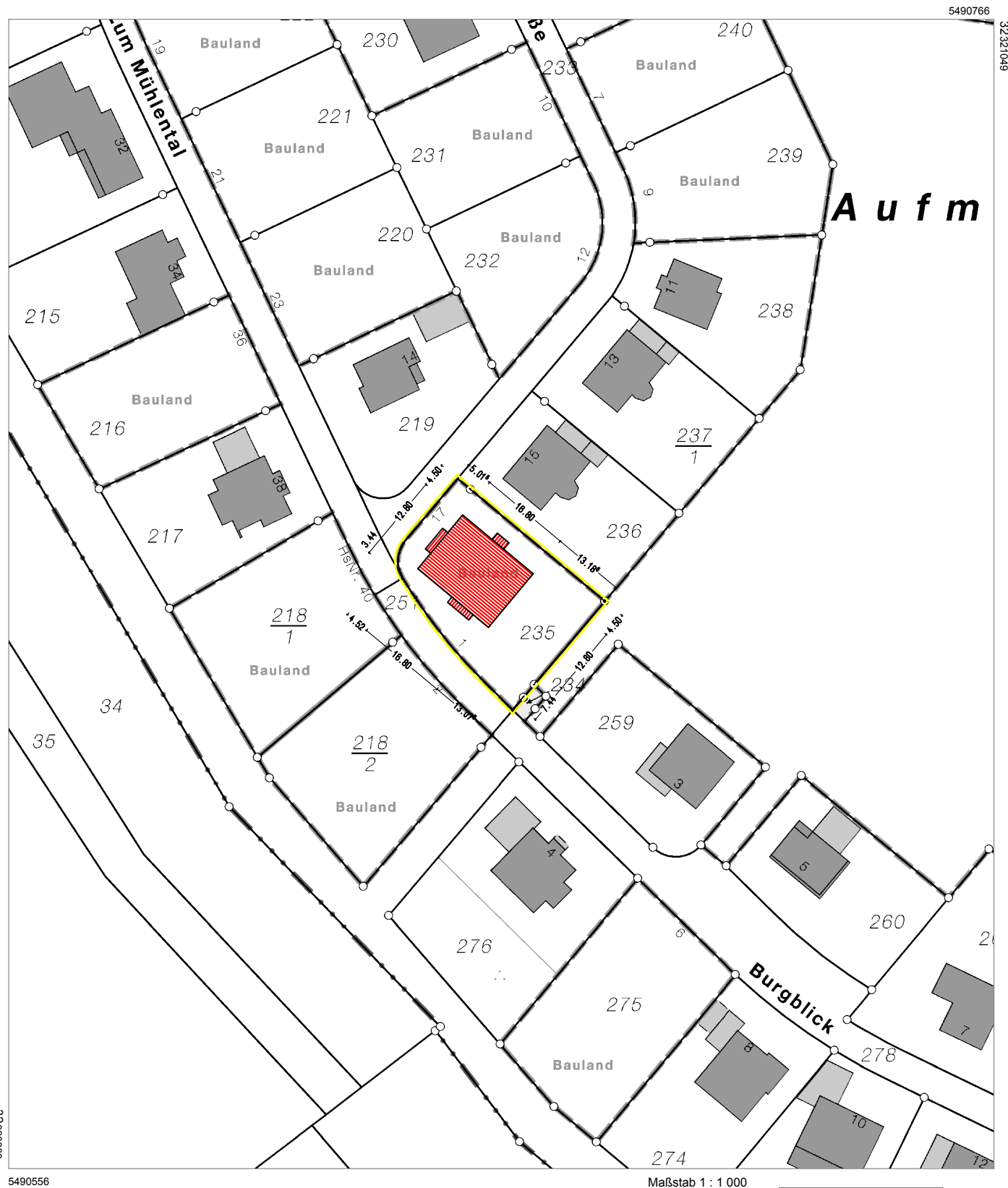

Vervielfältigungen für eigene Zwecke sind zugelassen. Eine unmittelbare oder mittelbare Vermarktung, Umwandlung oder Veröffentlichung der Geobasisinformationen bedarf der Zustimmung der zuständigen Vermessungs- und Katasterbehörde (§ 12 Landesgesetz über das amtliche Vermessungswesen).

Hergestellt durch das Vermessungs- und Katasteramt Westeifel-Mosel.