

perspektiven ohne maßstab

Zustimmungserklärung Nachbar:

Mit dem geplanten Bauvorhaben (Stützwände), bin ich,
REIFER, Maria Klara,
als Eigentümer der Parzelle 773/4705 einverstanden.

Echternach, den.....
REIFER, Maria Klara

- ▽ = OK Fertigbau
- △ = UK Fertigbau
- ▽ = OK Rohbau
- △ = UK Rohbau
- = OK Fertigbau
- △ = UK Fertigbau
- ▽ = OK Rohbau
- △ = UK Rohbau
- = OK Fertigbau
- △ = UK Fertigbau
- ▽ = OK Rohbau
- △ = UK Rohbau

INDEX	DATUM	ÄNDERUNG	BEARB.	GEPR.
A	05.10.20	Darstellung		

Sämtliche Maße sind vom Unternehmer eigenverantwortlich am Bau zu prüfen.
Alle Ausführungspläne sind nur in Verbindung mit den gültigen Regeln und Bewehrungsplänen des Tragwerksplaners,
sowie den Durchbruchplänen der Fachgenossenschaft gültig und/oder den ergänzenden Angaben.
Detailansichten sind nach Angabe Tragwerksplaners auszuführen.
Der Ausführungsplan ist verpflichtet, den Auftraggeber auf etwaige Unstimmigkeiten der Ausführungsunterlagen
hinzuweisen (VOB § 3.3.5).

BAUANTRAG FABERHAUS
60, RUE KRUNN

PLAN: Bauantrag
ZEICH - NR: BA FAB 01

BAUVORHABEN:
WOHNHAUS FABERHAUS
60, RUE KRUNN
L-6453 ECHTERNACH

FLUR/FLURSTÜCK:
773/4705

BAUHERR:
Faberhaus sarl
1, Mompereue
L-6665 Herborn

ARCHITEKT:
M+R Plan s.à r.l.
3, Hauptstrooss
L-6665 Herborn

Fon: 00352 26 74 31 85
Fax: 00352 26 74 31 89

INHALT:
ERD-, OBERGESCHOSS UND PERSPEKTIVEN

MAßSTAB 1:50	PLAN-NR.: 2020.05.BA.2.1 Index A	GEZ.: H.-Günter Reifer	DATUM: 09.09.2020
-----------------	--	---------------------------	----------------------

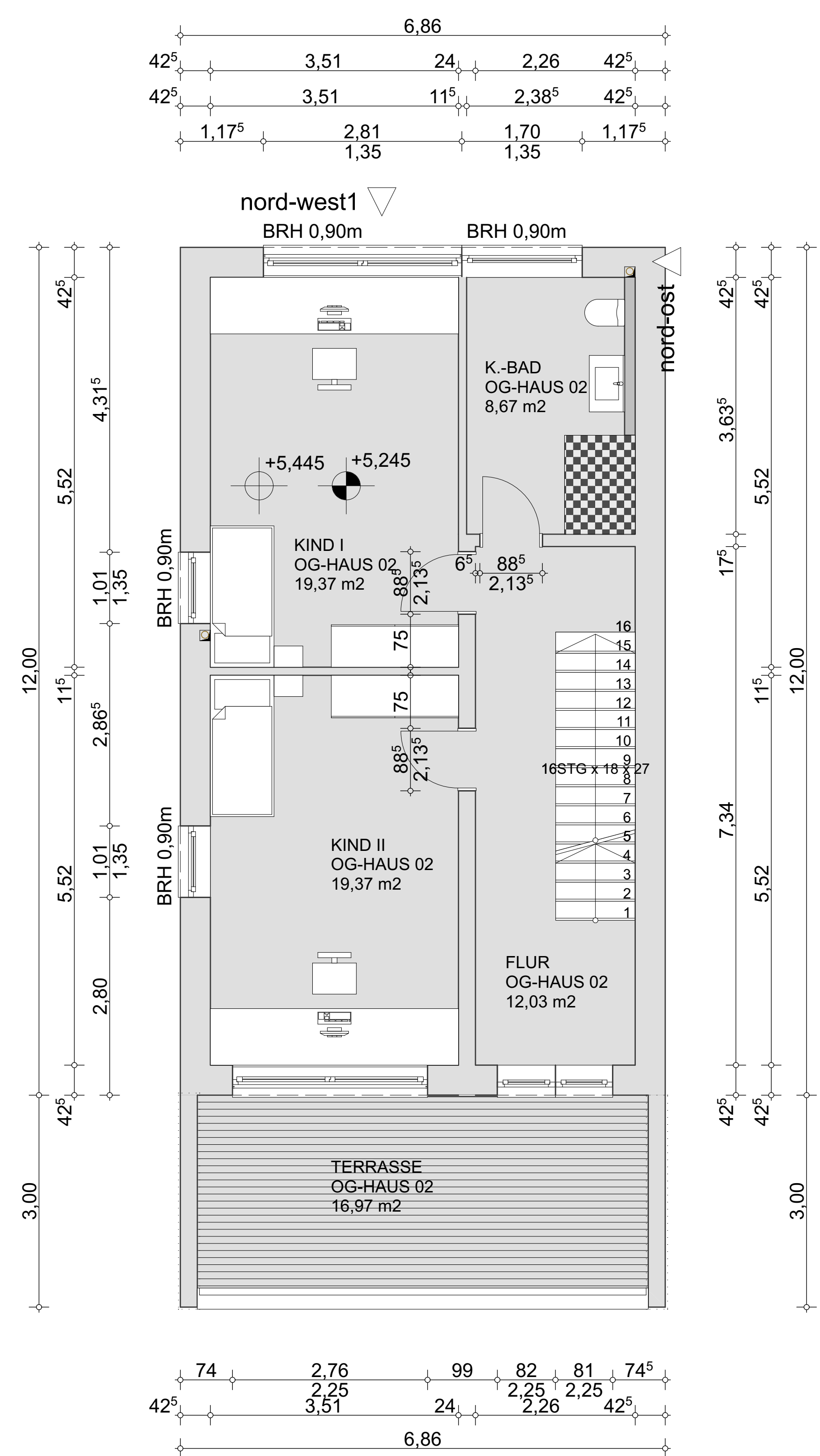

2. obergeschoss m 1 : 50

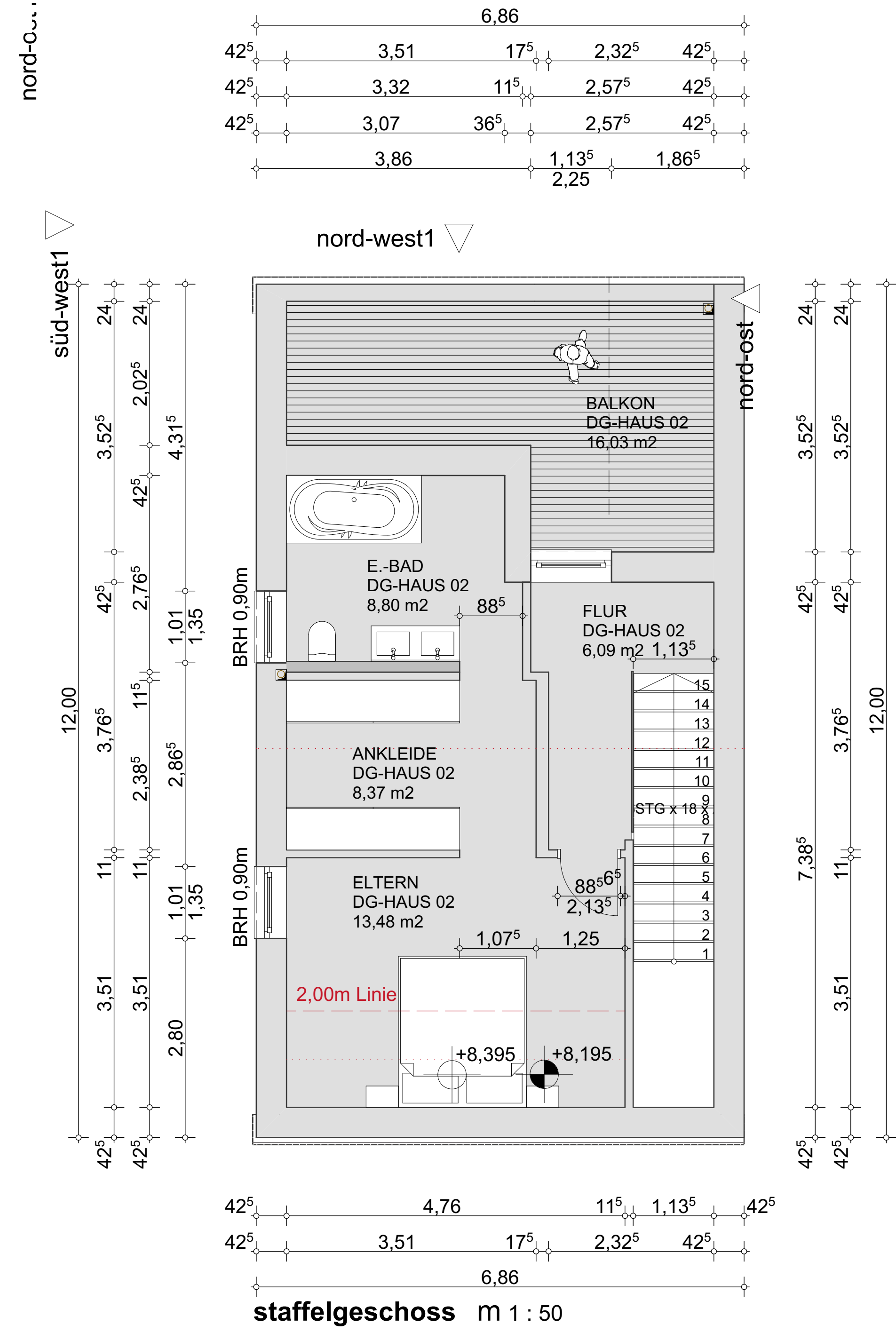

staffelgeschoss m 1 : 50

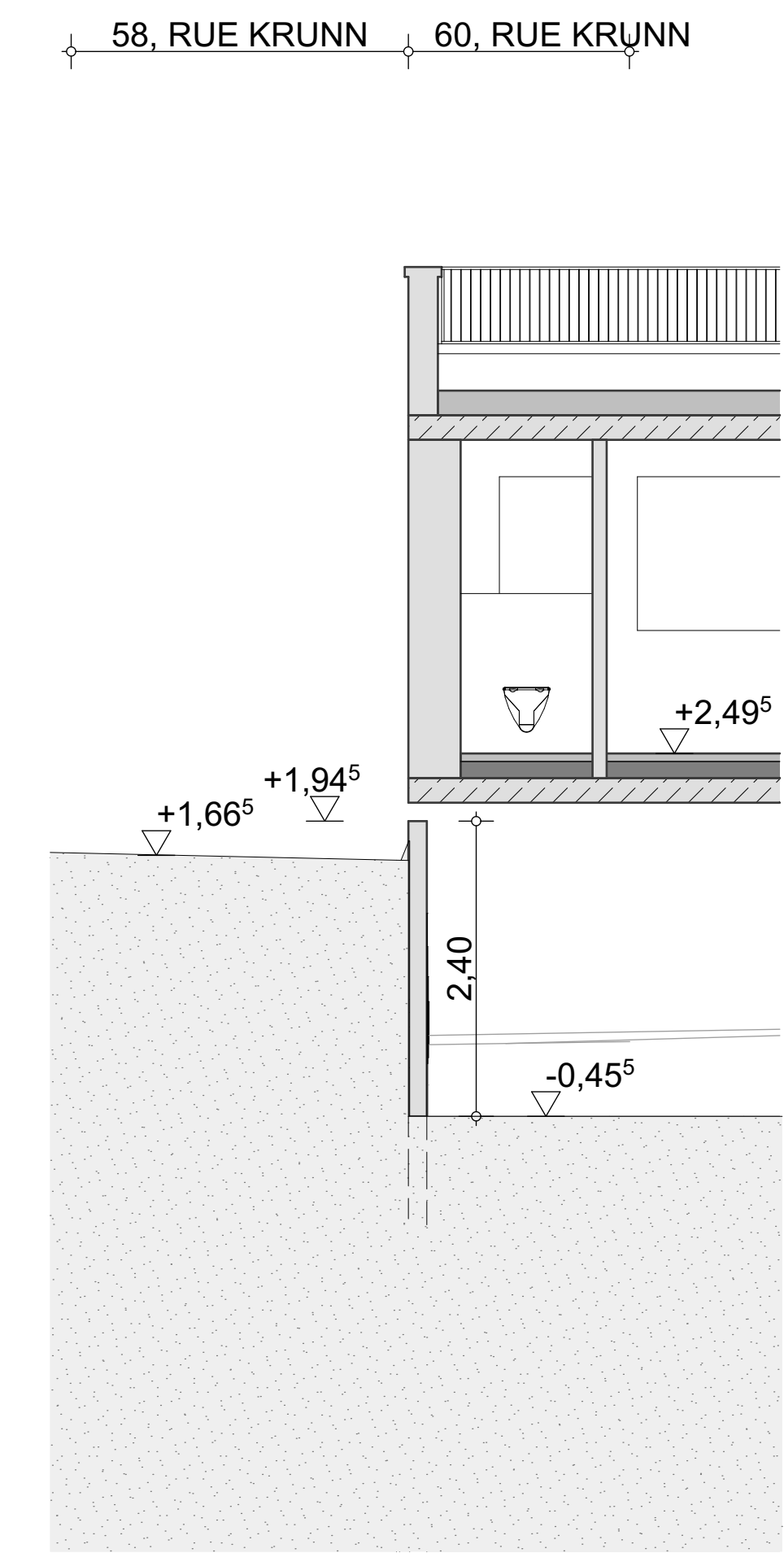

schnitt stützwand m 1 : 50

BODENAUFBAU WOHNHAUS:

- Fliesen
- Schwimmender Estrich
- Trägerplatte für FuBo-Heizung
- EPS-Dämmung WLG 035
- PUR-Dämmung WLG 025
- Füllgrandecke in Stahlbeton mit Aufbeton
- Deckenfugen verspachtelt

BODENAUFBAU UNTERGESCHOSS:

- Fliesen
- Schwimmender Estrich
- Trägerplatte für FuBo-Heizung
- EPS-Dämmung WLG 035
- PUR-Dämmung WLG 025
- Abdichtung
- Stb.-Bodenplatte C20/25
- PE-Folie
- Schotterschicht

WANDAUFBAU:

- Innenputz Gips, in Feuchträumen Kalk Zementputz
- Wärmedämmstein d = 42,5 cm
- Grundputz
- Scheibenputz 3 mm
- Anstrich im Pastellton der Farbgruppe I oder II

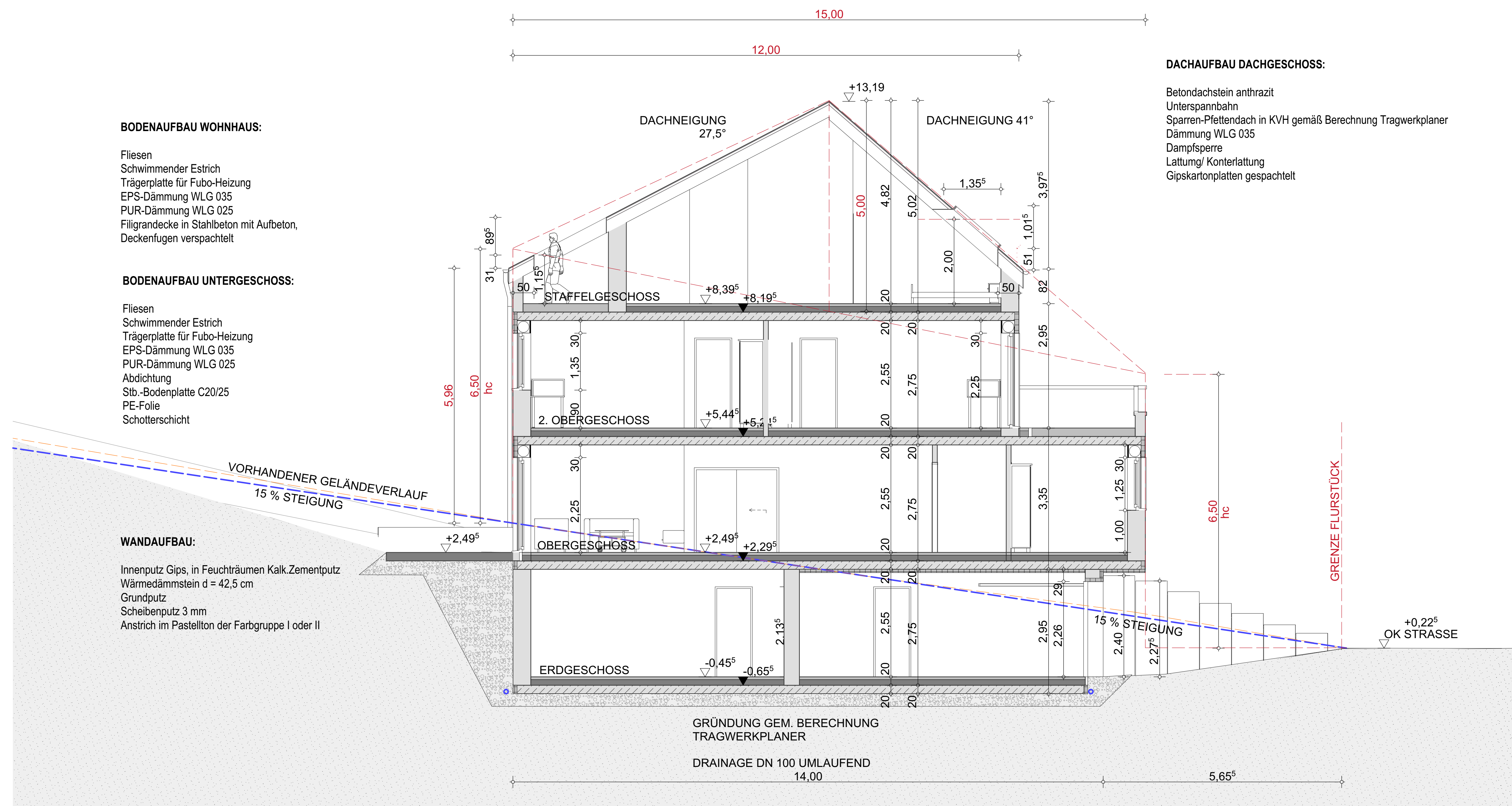

schnitt b m 1 : 50

DACHAUFBAU DACHGESCHOSS:

- Betondachstein anthrazit
- Unterspannbahn
- Sparren-Pfettendach in KVH gemäß Berechnung Tragwerkplaner
- Dämmung WLG 035
- Dampfsperre
- Lattung/ Konterlattung
- Gipskartonplatten gespachtelt

Zustimmungserklärung Nachbar:

Mit dem geplanten Bauvorhaben (Stützwände), bin ich, REIFER, Maria Klara, als Eigentümer der Parzelle 773/4705 einverstanden.

Echternach, den..... REIFER, Maria Klara

▽ = OK Fertigbau	△ = UK Fertigbau	▽ = OK Rohbau	△ = UK Rohbau	□ = Abbruch
□ = Deckendurchbruch	□ = Wanddurchbruch	□ = Bodenschlitz	□ = Bodendurchbruch	

S = Sanitär	FD = Fundamentdurchbruch	WW = Wandschlitz waagrecht
H = Heizung	FA = Fundamentausparung	DD = Deckendurchbruch
E = Elektro	FS = Fundamentschlitz	DA = Deckenausparung
L = Lüftung	WD = Wanddurchbruch	DS = Deckenschlitz
G = Gas	WA = Wandausparung	FBS = Fußbodenschlitz
	WS = Wandschlitz senkrecht	FBA = Fußbodenausparung

A	05.10.20	Dachhauschnitt		
INDEX	DATEUM	ÄNDERUNG	BEARB.	GEPR.

Sämtliche Maße sind vom Unternehmer eigenverantwortlich am Bau zu prüfen. Alle Ausführungspläne sind nur in Verbindung mit den gültigen Schaub- und Bewehrungsplänen des Tragwerkplaners, sowie den Durchbruchplänen der Fachgenossenschaft gültig und/oder den ergänzenden Angaben. Dimensionen sind nach Angabe Tragwerkplaner anzunehmen. Der Ausführende ist verpflichtet, den Auftraggeber auf etwaige Unstimmigkeiten der Ausführungsunterlagen hinzuweisen (VOB § 3.3.5).

BAUANTRAG FABERHAUS
60, RUE KRUNN

PLAN: Bauantrag	ZEICH - NR: BA FAB 01
--------------------	--------------------------

BAUVORHABEN:
FABERHAUS
60, RUE KRUNN
L-6453 ECHTERNACH

FLUR/ FLURSTÜCK:
773/4372

BAUHERR:
Faberhaus sarl
1, Momperwee
L-6665 Herborn

ARCHITEKT:
M+R Plan s.à r.l.
3, Hauptstrooss
L-6665 Herborn
Fon: 00352 26 74 31 85
Fax: 00352 26 74 31 89

INHALT:
2. OBER- , STAFFELGESCHOSS, SCHNITT STÜTZWAND UND SCHNITT A

MAßSTAB 1:50	PLAN-NR.: 2020.05.BA.2.2 Index A	GEZ.: H.-Günter Reifer	DATEUM: 09.09.2020
-----------------	--	---------------------------	-----------------------

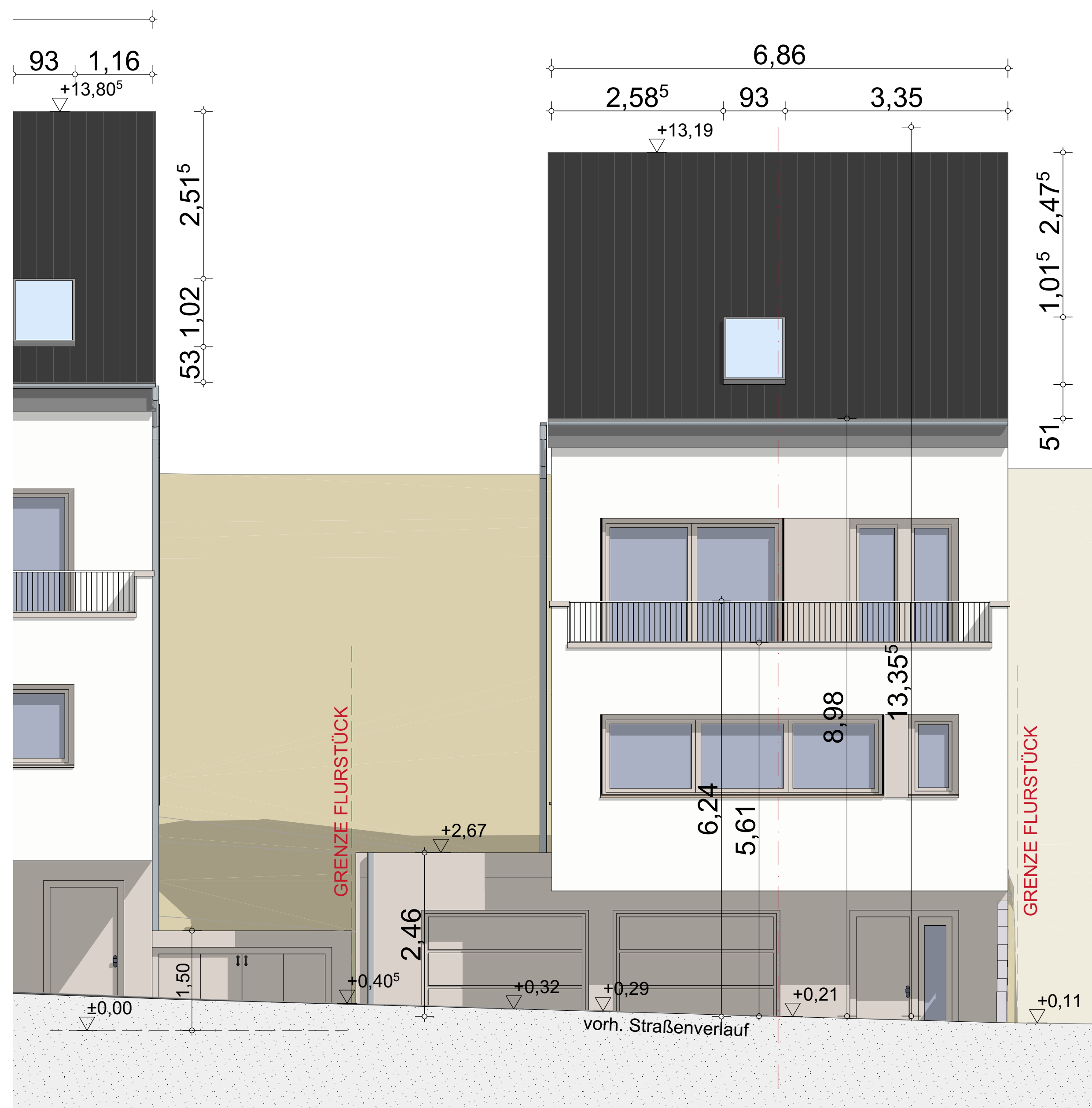

süd-ost ansicht m 1 : 50

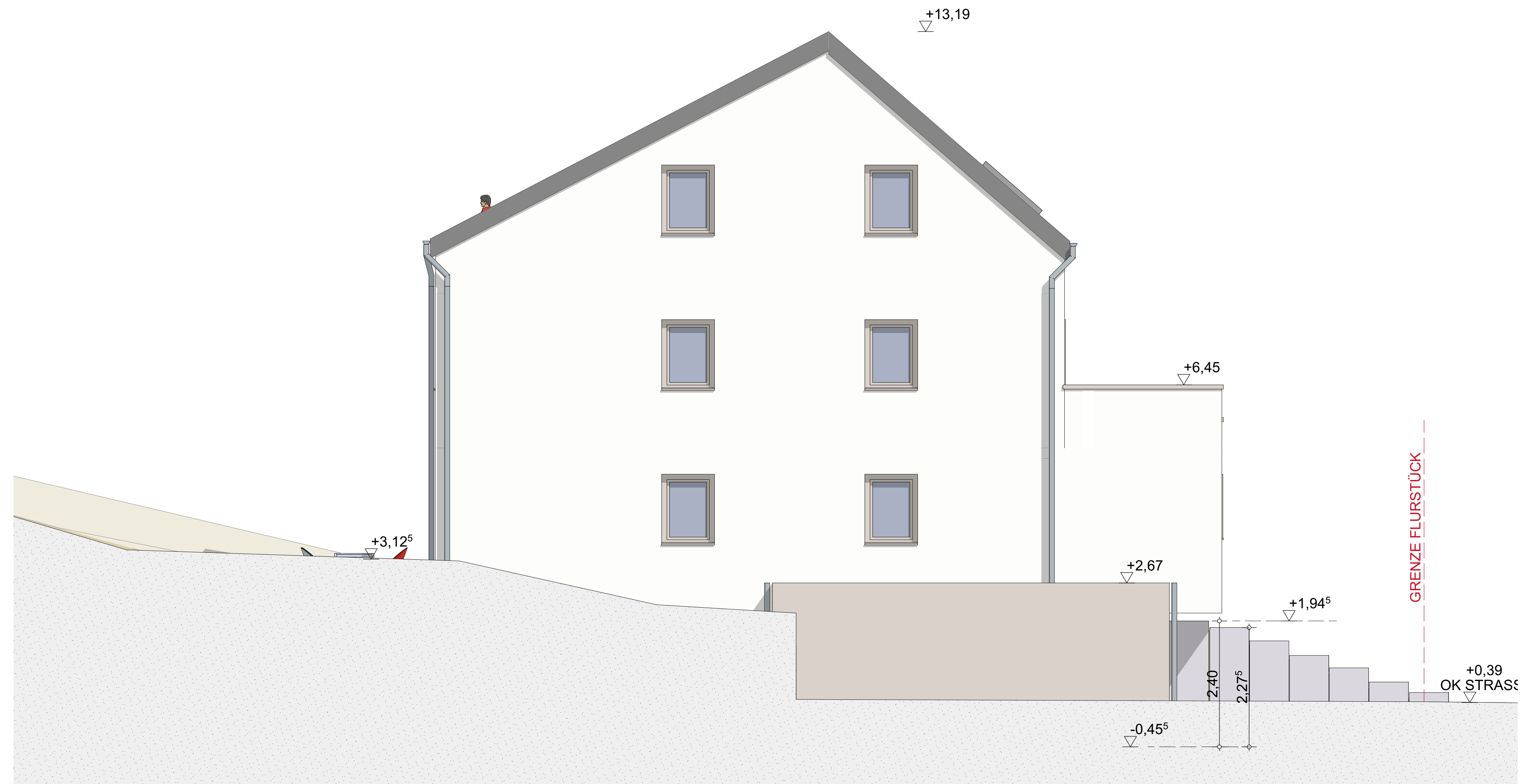

süd-west ansicht m 1 : 50

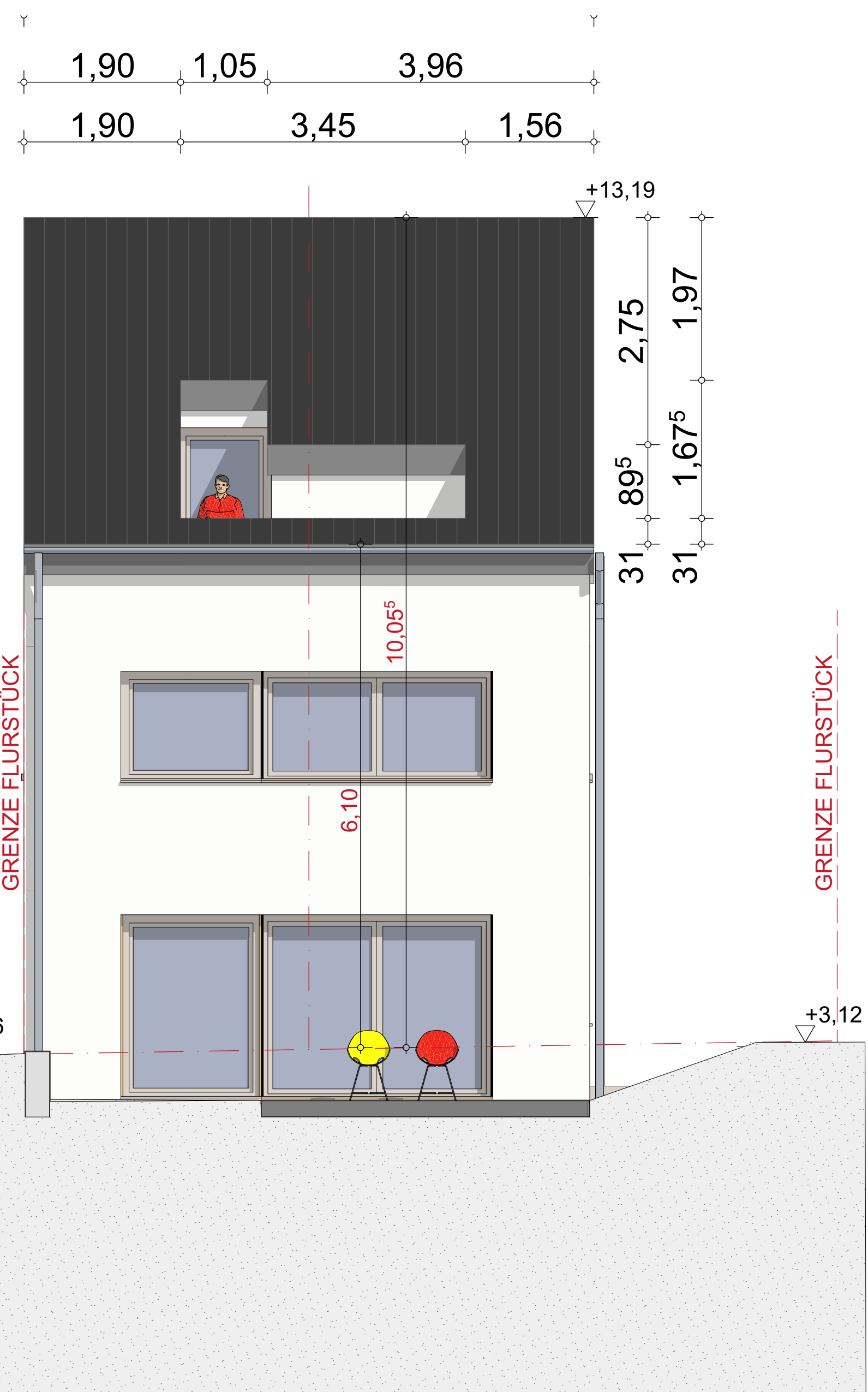

nord-west ansicht m 1 : 50

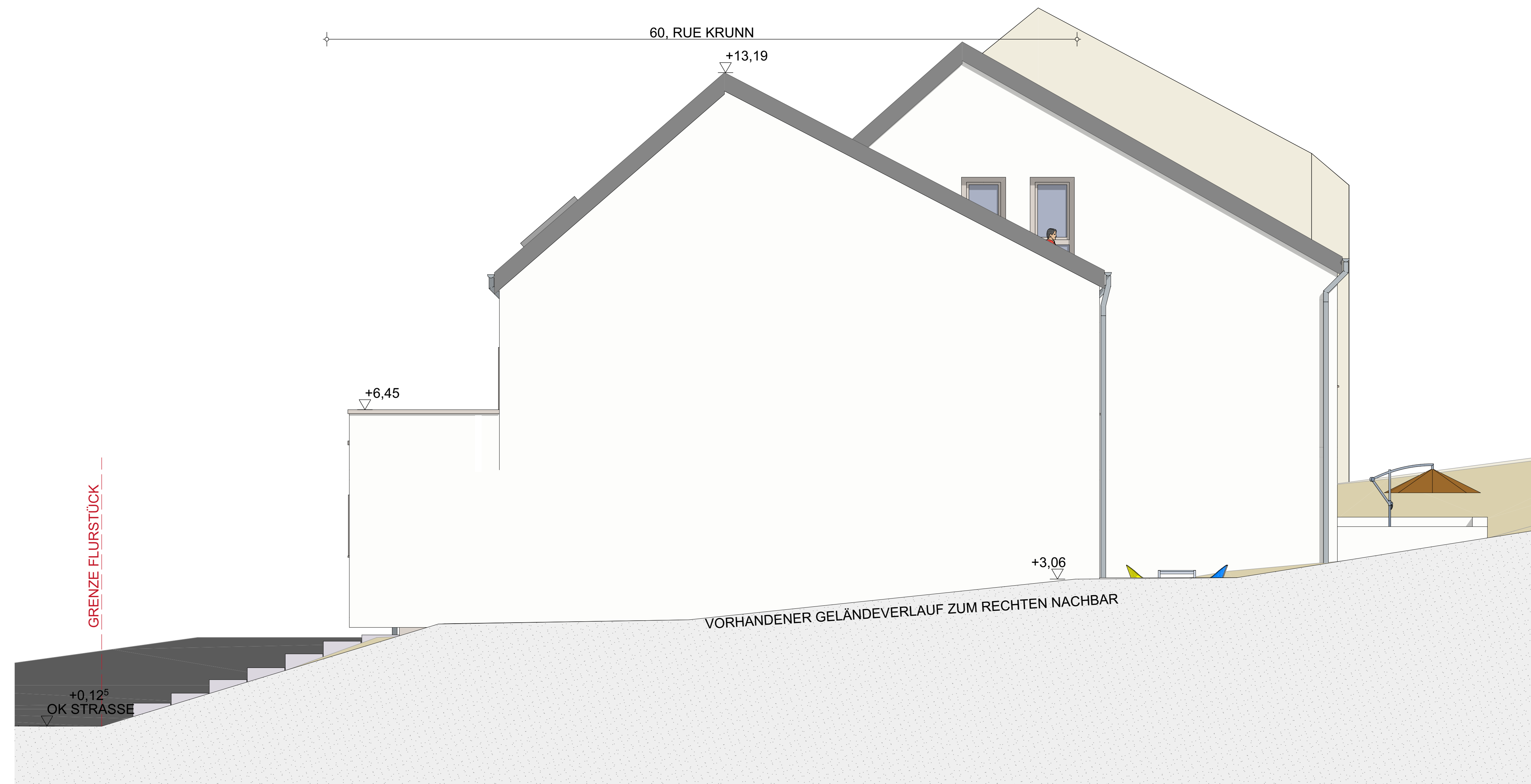

nord-ost ansicht m 1 : 50

Zustimmungserklärung Nachbar:

Mit dem geplanten Bauvorhaben (Stützwände), bin ich, REIFER, Maria Klara, als Eigentümer der Parzelle 773/4705 einverstanden.

Echternach, den..... REIFER, Maria Klara

▽ = OK Fertigbau	△ = OK Rohbau	▲ = OK Rohbau	□ = Abbruch
▬ = Deckendurchbruch	▬ = Wanddurchbruch	▬ = Bodenschlitz	▬ = Bodendurchbruch
S = Sanitär	H = Heizung	E = Elektro	L = Lüftung
G = Gas	FD = Fundamentdurchbruch	FA = Fundamentausparung	FS = Fundamentschlitz
	WW = Wandschlitz waagrecht	DD = Deckendurchbruch	DA = Deckenausparung
		DS = Deckenschlitz	FBS = Fußbodenschlitz
		FBA = Fußbodenausparung	

A	INDEX	DATUM	ÄNDERUNG	BEARB.	GEPR.
05.10.20			Darbauschnitt		

A	INDEX	DATUM	ÄNDERUNG	BEARB.	GEPR.
05.10.20			Darbauschnitt		

A	INDEX	DATUM	ÄNDERUNG	BEARB.	GEPR.
05.10.20			Darbauschnitt		

Sämtliche Maße sind vom Unternehmer eigenverantwortlich am Bau zu prüfen. Alle Ausführungspläne sind nur in Verbindung mit den gültigen Schaub- und Bewehrungsplänen des Tragwerksplaners, sowie den Durchbruchplänen der Fachingenieure gültig und/oder den ergänzenden Angaben. Dimensionen sind nach Angabe Tragwerkspläne auszuführen. Der Ausführende ist verpflichtet, den Auftraggeber auf etwaige Unstimmigkeiten der Ausführungsunterlagen hinzuweisen (VOB § 3.3).

**BAUANTRAG FABERHAUS
60, RUE KRUNN**

PLAN: Bauantrag ZEICH - NR: BA FAB 01

BAUVORHABEN:
FABERHAUS
60, RUE KRUNN
L-6453 ECHTERNACH

FLUR/ FLURSTÜCK:
773/4372

BAUHERR:
Faberhaus sarl
1, Mompérwee
L-6665 Herborn

ARCHITEKT:
M+R Plan s.à r.l.
3, Hauptstrooss
L-6665 Herborn

Fon: 00352 26 74 31 85
Fax: 00352 26 74 31 89

INHALT:
ANSICHTEN

MAßSTAB: 1:50 PLAN-NR.: 2020.05.BA.2.3 GEZ.: H.-Günter Reifer DATUM: 09.09.2020