

ERDGESCHOSS

Baustellenanschrift: Bitburger Straße 10a

In der Klaus

H/B = 297 / 420 (0.12m<sup>2</sup>)

E		
D		
C		
B		
A		

DATUM	BEARB.	ÄNDERUNG

BAUHERR / OBJEKT  
**FABERHAUS** - Neubau eines Mehrfamilienhauses mit  
 6 Einheiten in D-54636 Oberweis, Bitburger Straße 10a

PLANINHALT	MASSTAB	PLAN-NR.	DATUM
ERDGESCHOSS	1 : 100	101	01.12.2022



ALLE MASSE SIND AN DER BAUSTELLE  
 NACHZUPRÜFEN, EBENSOWIE DIE ÜBER-  
 EINSTIMMUNG MIT DEN STATISCHEN  
 POSITIONSPLÄNEN U. SCHLITZPLÄNEN.  
 UNSTIMMIGKEITEN SIND DER BAU-  
 LEITUNG MITZUTEILEN





Baustellenanschrift: Bitburger Straße 10a

In der Klaus

OBERGESCHOSS

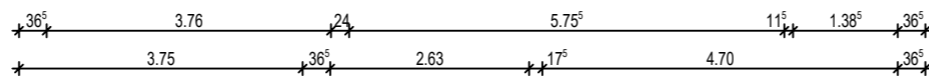
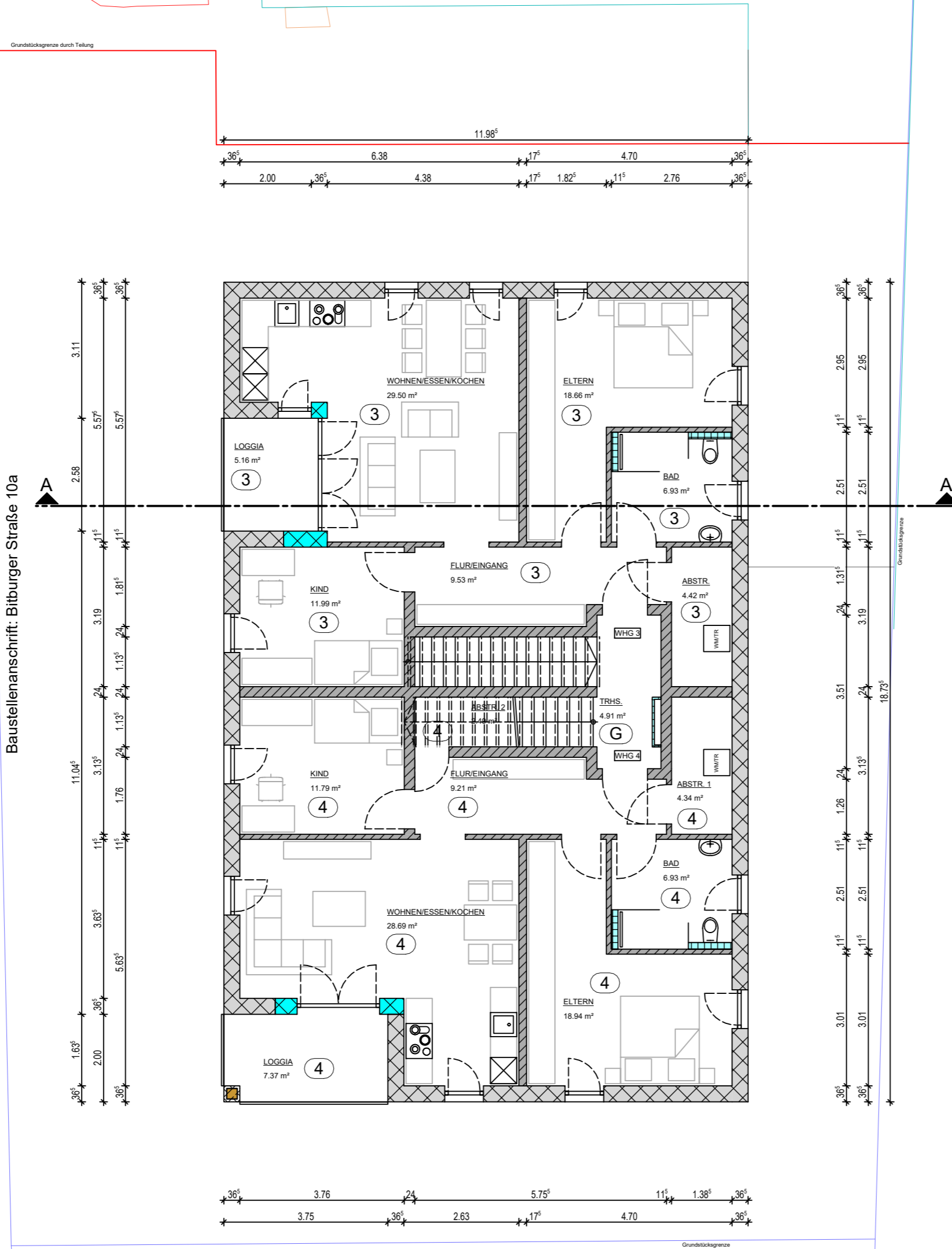

H/B = 297 / 420 (0.12m<sup>2</sup>)

E		
D		
C		
B		
A		

DATUM	BEARB.	ÄNDERUNG
-------	--------	----------

BAUHERR / OBJKT  
**FABERHAUS** - Neubau eines Mehrfamilienhauses mit  
6 Einheiten in D-54636 Oberweis, Bitburger Straße 10a

PLANINHALT	MASSTAB	PLAN-NR.	DATUM
OBERGESCHOSS	1 : 100	102	01.12.2022



ALLE MASSE SIND AN DER BAUSTELLE  
NACHZUPRÜFEN, EBENSOWIE DIE ÜBER-  
EINSTIMMUNG MIT DEN STATISCHEN  
POSITIONSPÄNEN U. SCHLITZPLÄNEN.  
UNSTIMMIGKEITEN SIND DER BAU-  
LEITUNG MITZUTEILEN



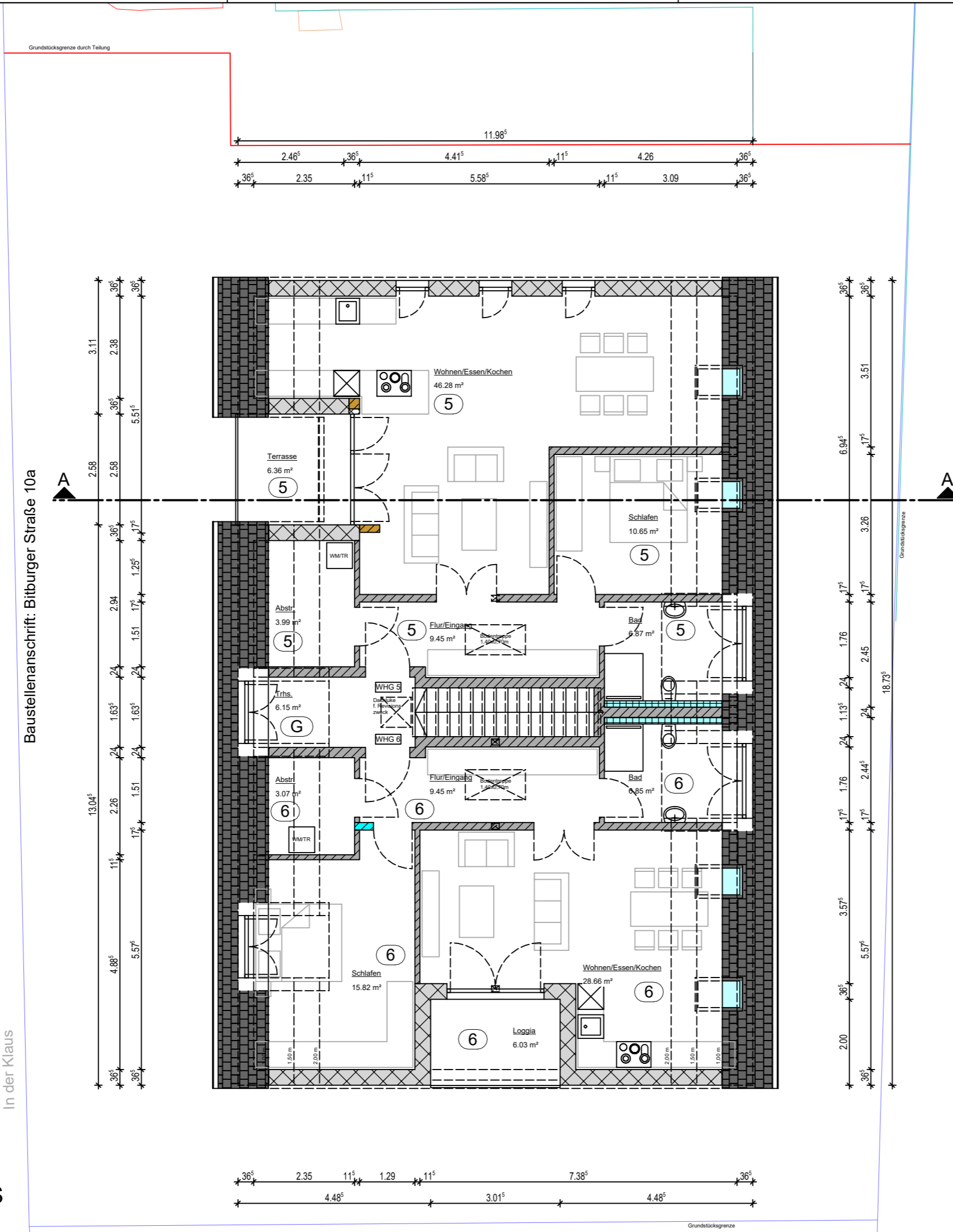

Baustellenschrift: Bitburger Straße 10a

In der Klaus

DACHGESCHOSS

E		
D		
C		
B		
A		
DATUM	BEARB.	ÄNDERUNG

BAUHERR / OBJEKT  
**FABERHAUS** - Neubau eines Mehrfamilienhauses mit 6 Einheiten in D-54636 Oberweis, Bitburger Straße 10a

PLANINHALT	MASSTAB	PLAN-NR.	DATUM
DACHGESCHOSS	1 : 100	103	01.12.2022



ALLE MASSE SIND AN DER BAUSTELLE NACHZUPRÜFEN, EBENSOWIE DIE ÜBEREINSTIMMUNG MIT DEN STATISCHEN POSITIONSPÄNEN U. SCHLITZPÄNEN. UNSTIMMIGKEITEN SIND DER BAULEITUNG MITZUTEILEN

