BIT FH 66

Mettericher Straße

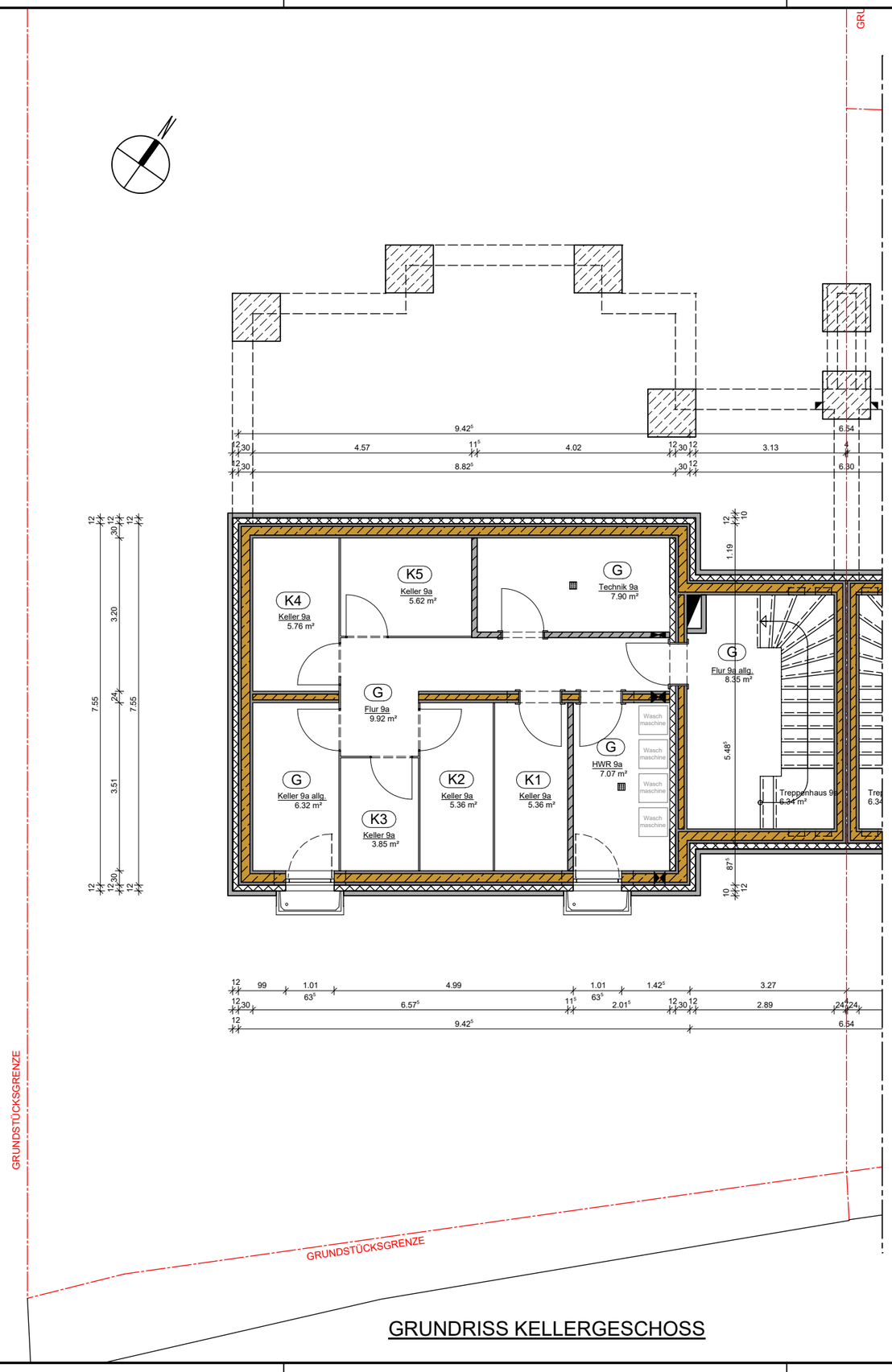

GRUNDRISS KELLERGESCHOSS

	DATUM	BEARB.	ÄNDERUNG

BAUHERR / OBJEKT

Herr Hans Josef Mares, Neubau eines Mehrfamilienhauses in D-54634 Bitburg-Mötsch, Metericher Straße 9a

PLANINHALT	MASSTAB	PLAN-NR.	DATUM
GRUNDRISS KG	1 : 100	101	23.01.2023

ALLE MASZE SIND AN DER BAUSTELLE NACHZUPRÜFEN, EBENSO DIE ÜBER-EINSTIMMUNG MIT DEN STATISCHEN POSITIONSPLÄNEN U. SCHLITZPLÄNEN. UNSTIMMIGKEITEN SIND DER BAU-LEITUNG MITZUTEILEN

faber haus

H/B = 297 / 420 (0.12m²)

Allplan 2022

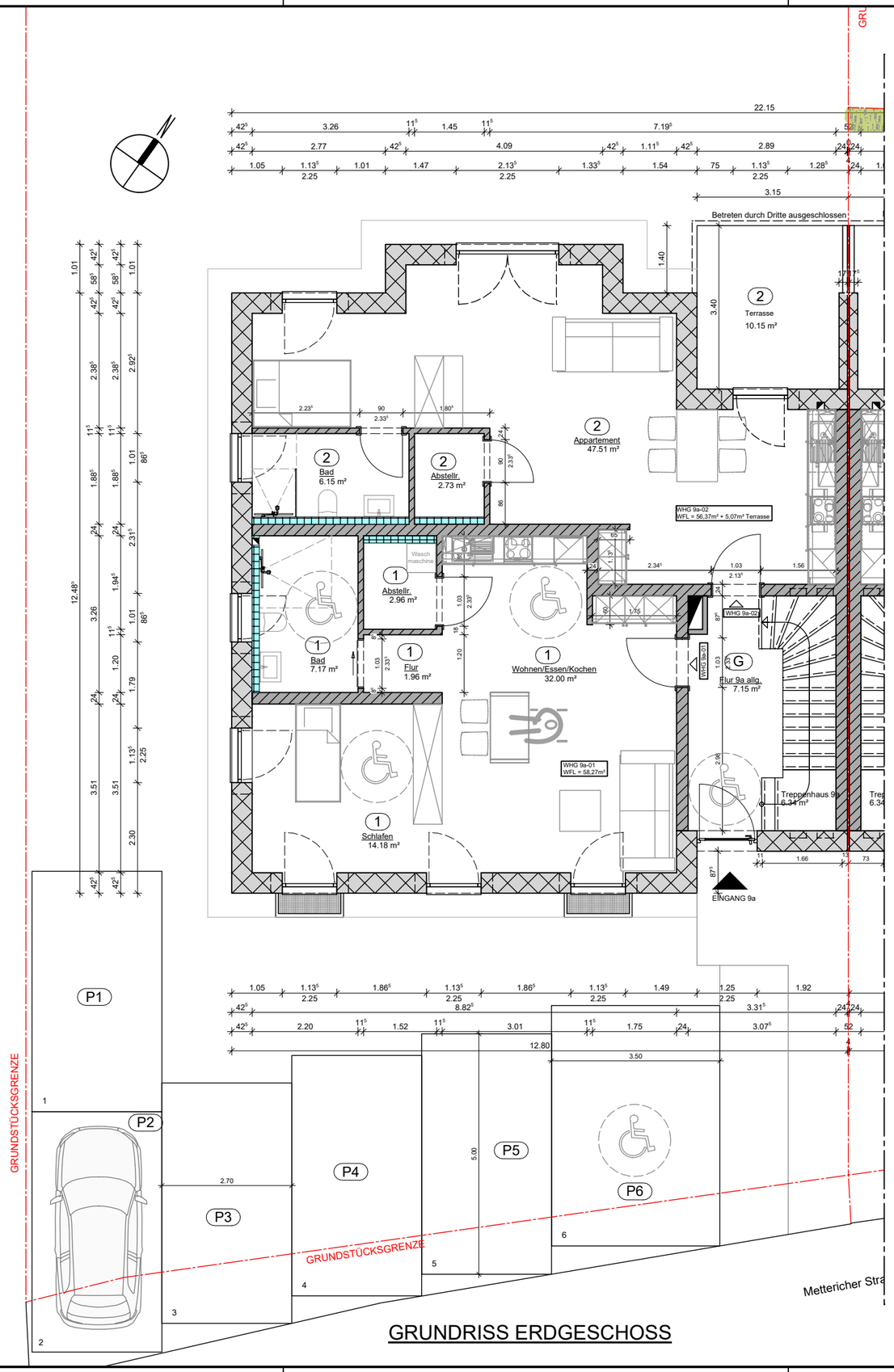

GRUNDRISS ERDGESCHOSS

	DATUM	BEARB.	ÄNDERUNG

BAUHERR / OBJEKT

Herr Hans Josef Mares, Neubau eines Mehrfamilienhauses in D-54634 Bitburg-Mötsch, Metterlcher Straße 9a

PLANINHALT	MASSTAB	PLAN-NR.	DATUM
GRUNDRISS EG	1 : 100	102	23.01.2023

ALLE MASZE SIND AN DER BAUSTELLE NACHZUPRÜFEN, EBENSO DIE ÜBER-EINSTIMMUNG MIT DEN STATISCHEN POSITIONSPLÄNEN U. SCHLITZPLÄNEN. UNSTIMMIGKEITEN SIND DER BAU-LEITUNG MITZUTEILEN

faber haus

H/B = 297 / 420 (0.12m²)

Allplan 2022

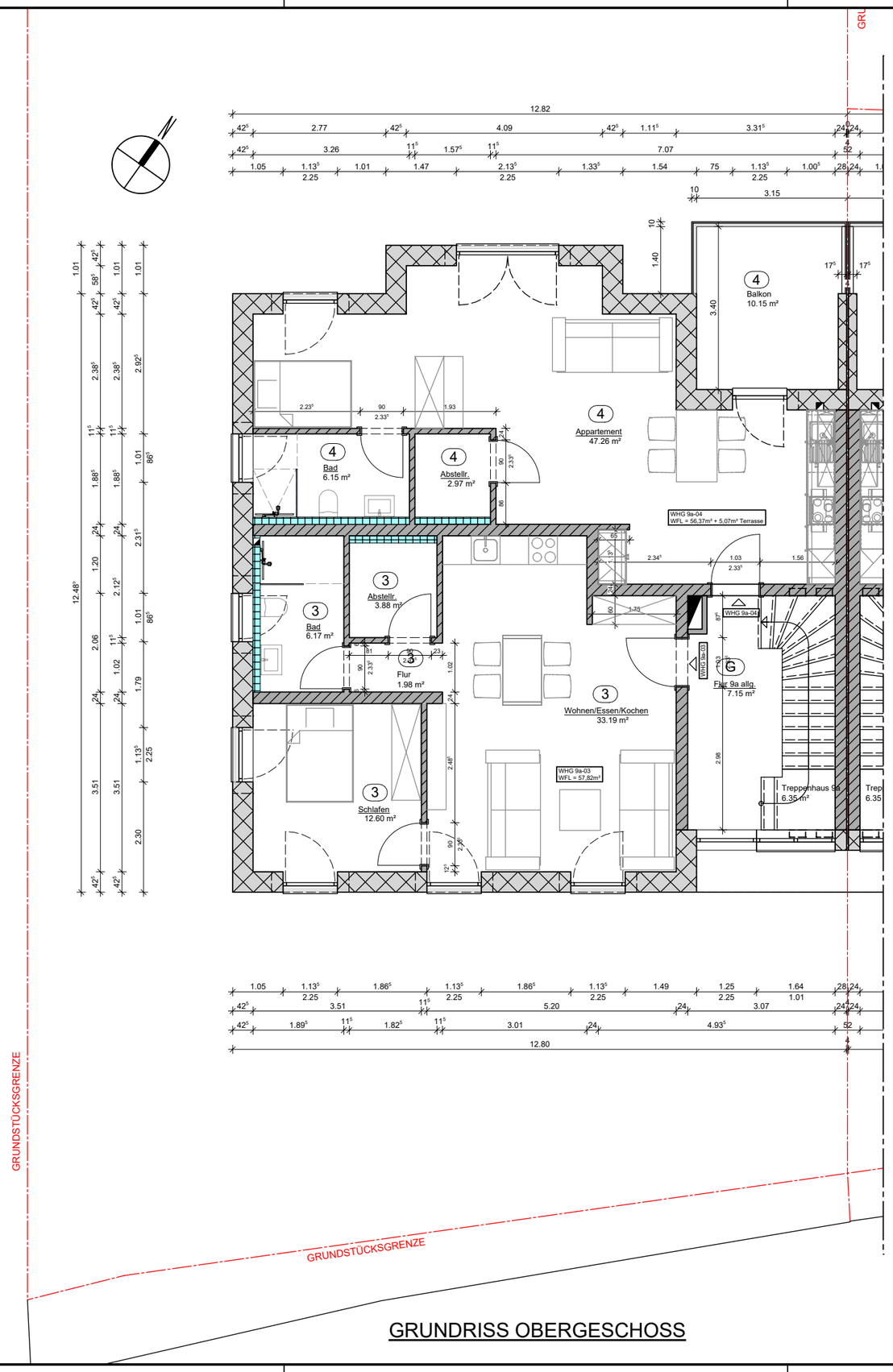

GRUNDRISS OBERGESCHOSS

	DATUM	BEARB.	ÄNDERUNG

BAUHERR / OBJEKT

Herr Hans Josef Mares, Neubau eines Mehrfamilienhauses in D-54634 Bitburg-Mötsch, Metericher Straße 9a

PLANINHALT	MASSTAB	PLAN-NR.	DATUM
GRUNDRISS OG	1 : 100	103	23.01.2023

ALLE MASZE SIND AN DER BAUSTELLE NACHZUPRÜFEN, EBENSO DIE ÜBER-EINSTIMMUNG MIT DEN STATISCHEN POSITIONSPLÄNEN U. SCHLITZPLÄNEN. UNSTIMMIGKEITEN SIND DER BAU-LEITUNG MITZUTEILEN

faber haus

H/B = 297 / 420 (0.12m²)

Allplan 2022

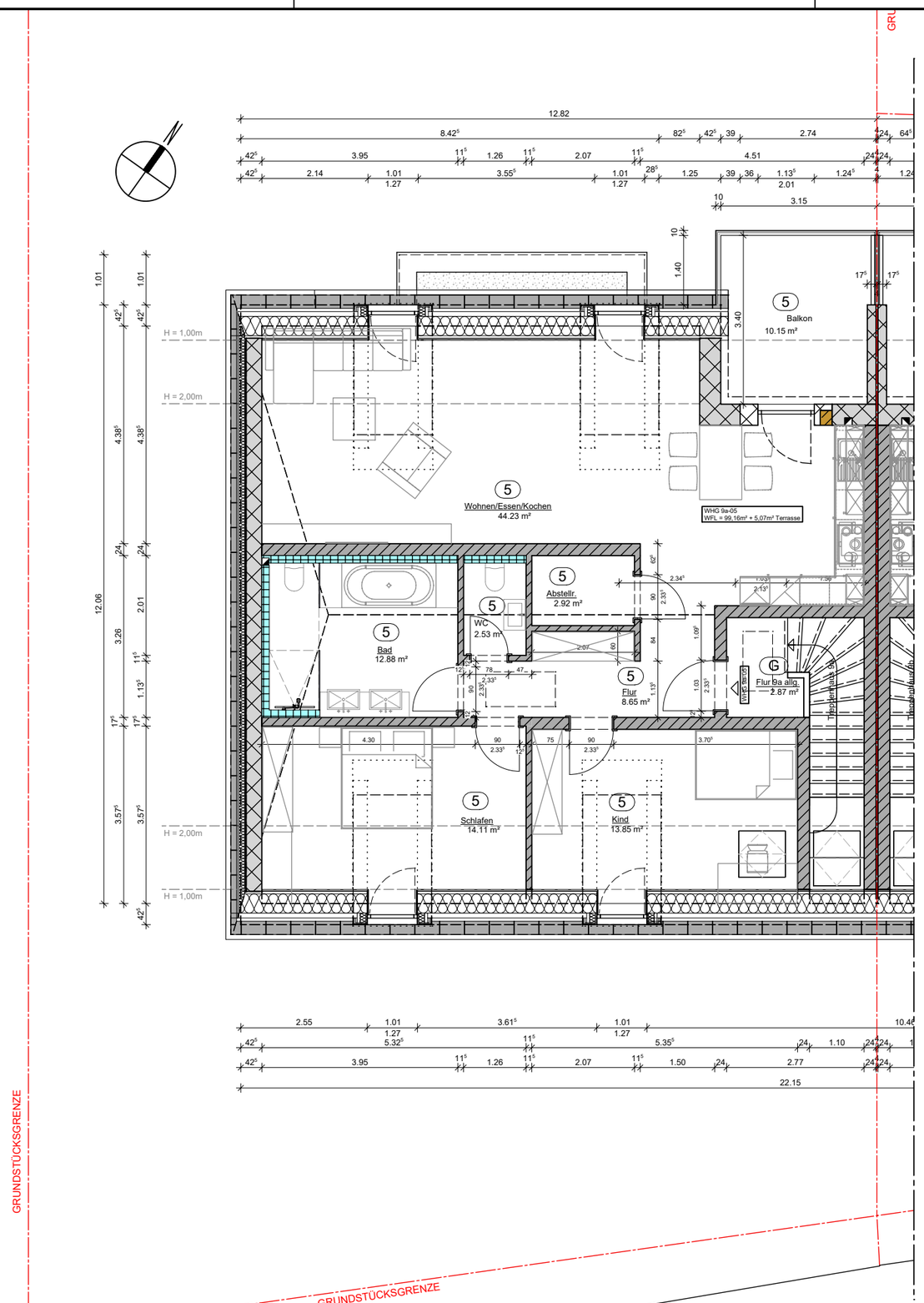

GRUNDRISS DACHGESCHOSS

	DATUM	BEARB.	ÄNDERUNG

BAUHERR / OBJEKT

Herr Hans Josef Mares, Neubau eines Mehrfamilienhauses in D-54634 Bitburg-Mötsch, Metteriсher Straße 9a

PLANINHALT	MASSTAB	PLAN-NR.	DATUM
GRUNDRISS DG	1 : 100	104	23.01.2023

ALLE MASZE SIND AN DER BAUSTELLE NACHZUPRÜFEN, EBENSO DIE ÜBER-EINSTIMMUNG MIT DEN STATISCHEN POSITIONSPLÄNEN U. SCHLITZPLÄNEN. UNSTIMMIGKEITEN SIND DER BAU-LEITUNG MITZUTEILEN

faber haus

H/B = 297 / 420 (0.12m²)

Allplan 2022

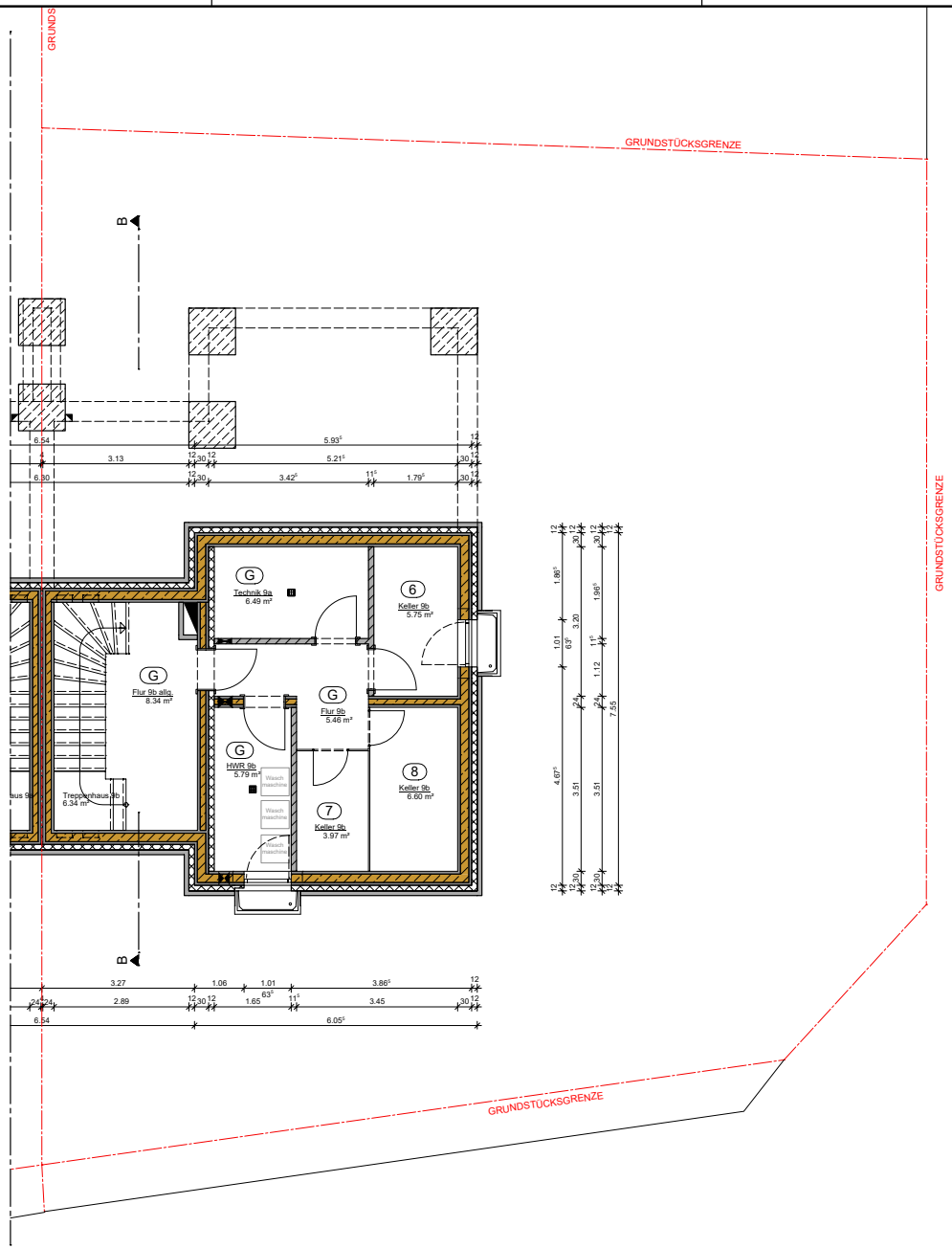

GRUNDRISS KELLERGESCHOSS

	27.02.2023	DG	Anpassung der Wohnungsnummern
	DATUM	BEARB.	ÄNDERUNG

BAUHERR / OBJEKT

Herr Hans Josef Mares, Neubau eines Mehrfamilienhauses in D-54634 Bitburg-Mötsch, Metteriche r Straße 9b

PLANINHALT	MASSTAB	PLAN-NR.	DATUM
GRUNDRISS KG	1 : 100	201	13.12.2022

ALLE MASZE SIND AN DER BAUSTELLE NACHZUPRÜFEN, EBENSO DIE ÜBER-EINSTIMMUNG MIT DEN STATISCHEN POSITIONSPLÄNEN U. SCHLITZPLÄNEN. UNSTIMMIGKEITEN SIND DER BAU-LEITUNG MITZUTEILEN

faber haus

H/B = 297 / 420 (0.12m²)

Allplan 2022

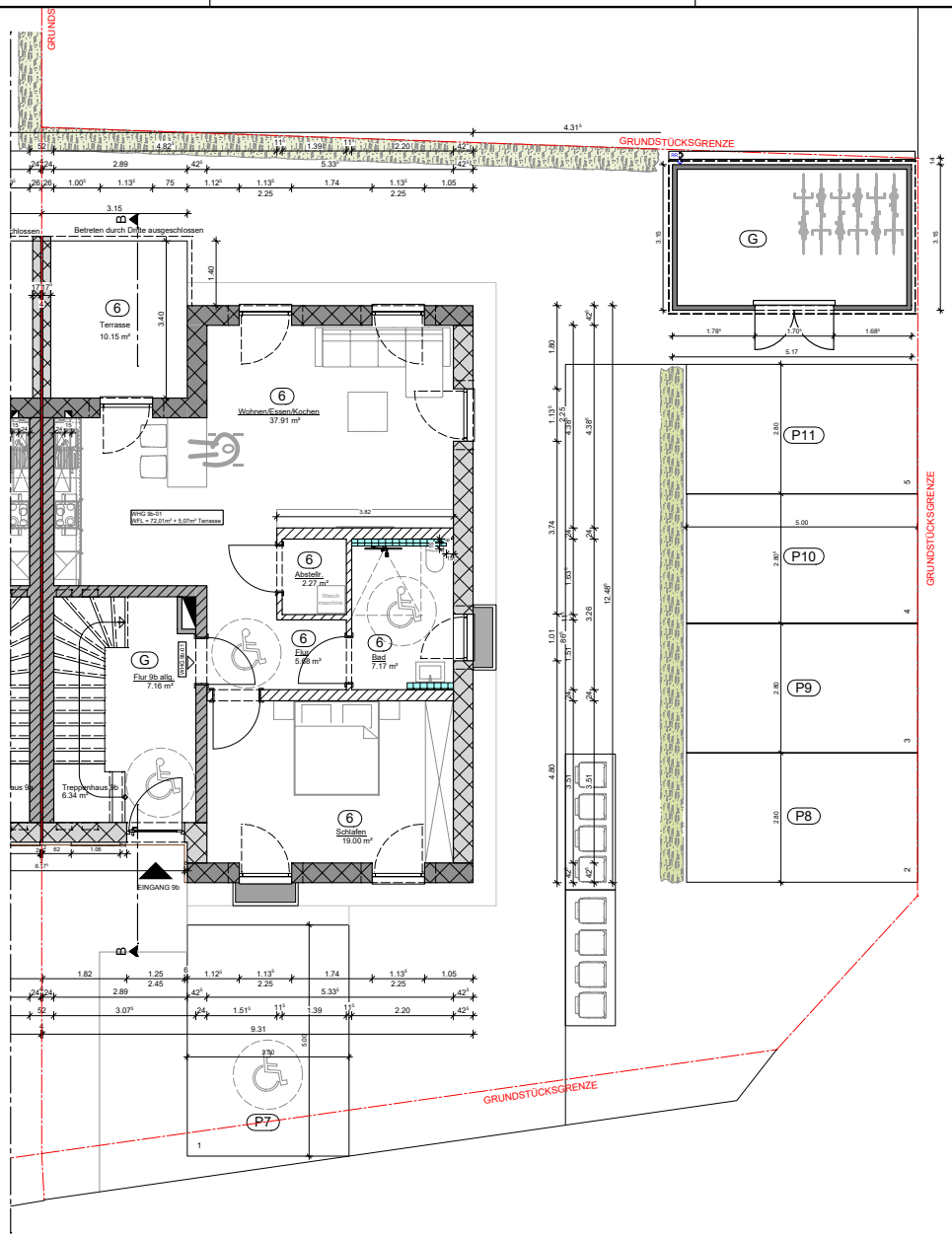

GRUNDRISS ERDGESCHOSS

	21.02.2023	DG	Anpassung der Wohnungsnummern
	DATUM	BEARB.	ÄNDERUNG

BAUHERR / OBJEKT

Herr Hans Josef Mares, Neubau eines Mehrfamilienhauses in D-54634 Bitburg-Mötsch, Metterricher Straße 9b

PLANINHALT	MASSTAB	PLAN-NR.	DATUM
GRUNDRISS EG	1 : 100	202	13.12.2022

ALLE MASZE SIND AN DER BAUSTELLE NACHZUPRÜFEN, EBENSO DIE ÜBER-EINSTIMMUNG MIT DEN STATISCHEN POSITIONSPLÄNEN U. SCHLITZPLÄNEN. UNSTIMMIGKEITEN SIND DER BAU-LEITUNG MITZUTEILEN

faber haus

H/B = 297 / 420 (0.12m²)

Allplan 2022

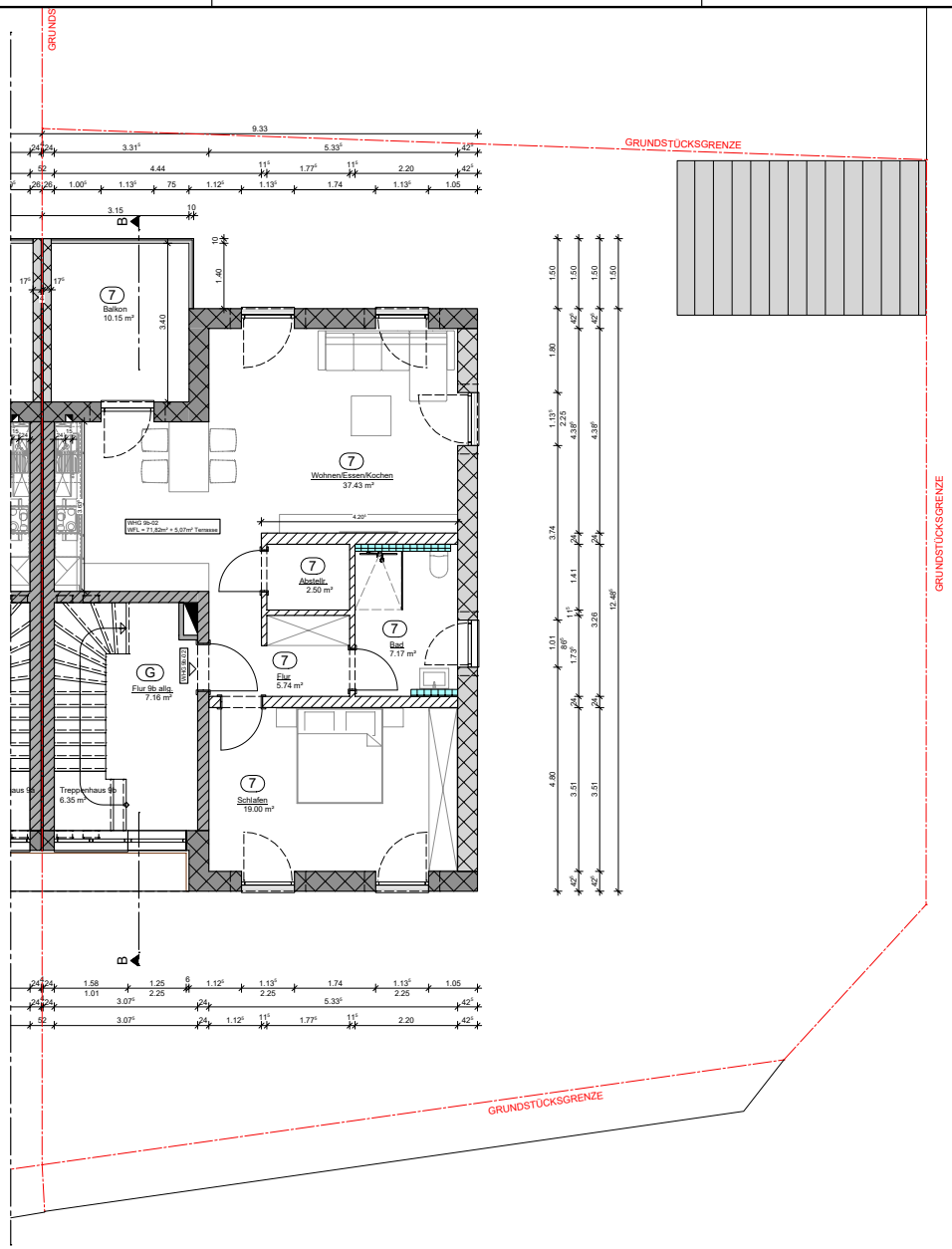

GRUNDRISS OBERGESCHOSS

	21.02.2023	DG	Anpassung der Wohnungsnummern
	DATUM	BEARB.	ÄNDERUNG

BAUHERR / OBJEKT

Herr Hans Josef Mares, Neubau eines Mehrfamilienhauses in D-54634 Bitburg-Mötsch, Metterich er Straße 9b

PLANINHALT	MASSTAB	PLAN-NR.	DATUM
GRUNDRISS OG	1 : 100	203	13.12.2022

ALLE MASZE SIND AN DER BAUSTELLE NACHZUPRÜFEN, EBENSO DIE ÜBER-EINSTIMMUNG MIT DEN STATISCHEN POSITIONSPLÄNEN U. SCHLITZPLÄNEN. UNSTIMMIGKEITEN SIND DER BAU-LEITUNG MITZUTEILEN

faber haus

H/B = 297 / 420 (0.12m²)

Allplan 2022

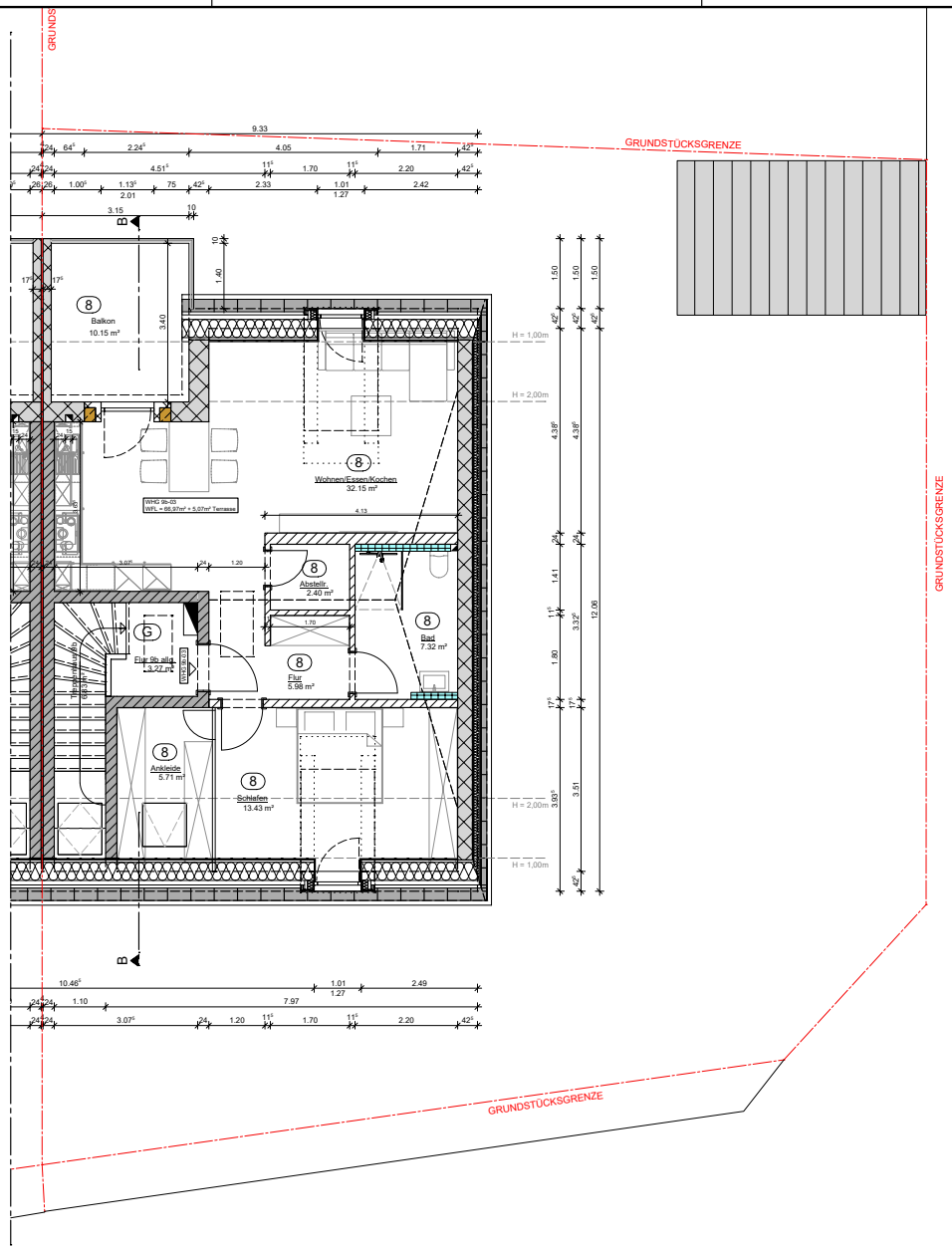

GRUNDRISS DACHGESCHOSS

	21.02.2023	DG	Anpassung der Wohnungsnummern
	DATUM	BEARB.	ÄNDERUNG

BAUHERR / OBJEKT

Herr Hans Josef Mares, Neubau eines Mehrfamilienhauses in D-54634 Bitburg-Mötsch, Metterich er Straße 9b

PLANINHALT	MASSTAB	PLAN-NR.	DATUM
GRUNDRISS DG	1 : 100	204	13.12.2022

ALLE MASZE SIND AN DER BAUSTELLE NACHZUPRÜFEN, EBENSO DIE ÜBER-EINSTIMMUNG MIT DEN STATISCHEN POSITIONSPLÄNEN U. SCHLITZPLÄNEN. UNSTIMMIGKEITEN SIND DER BAU-LEITUNG MITZUTEILEN

faber haus

H/B = 297 / 420 (0.12m²)

Allplan 2022