BIT FH 66

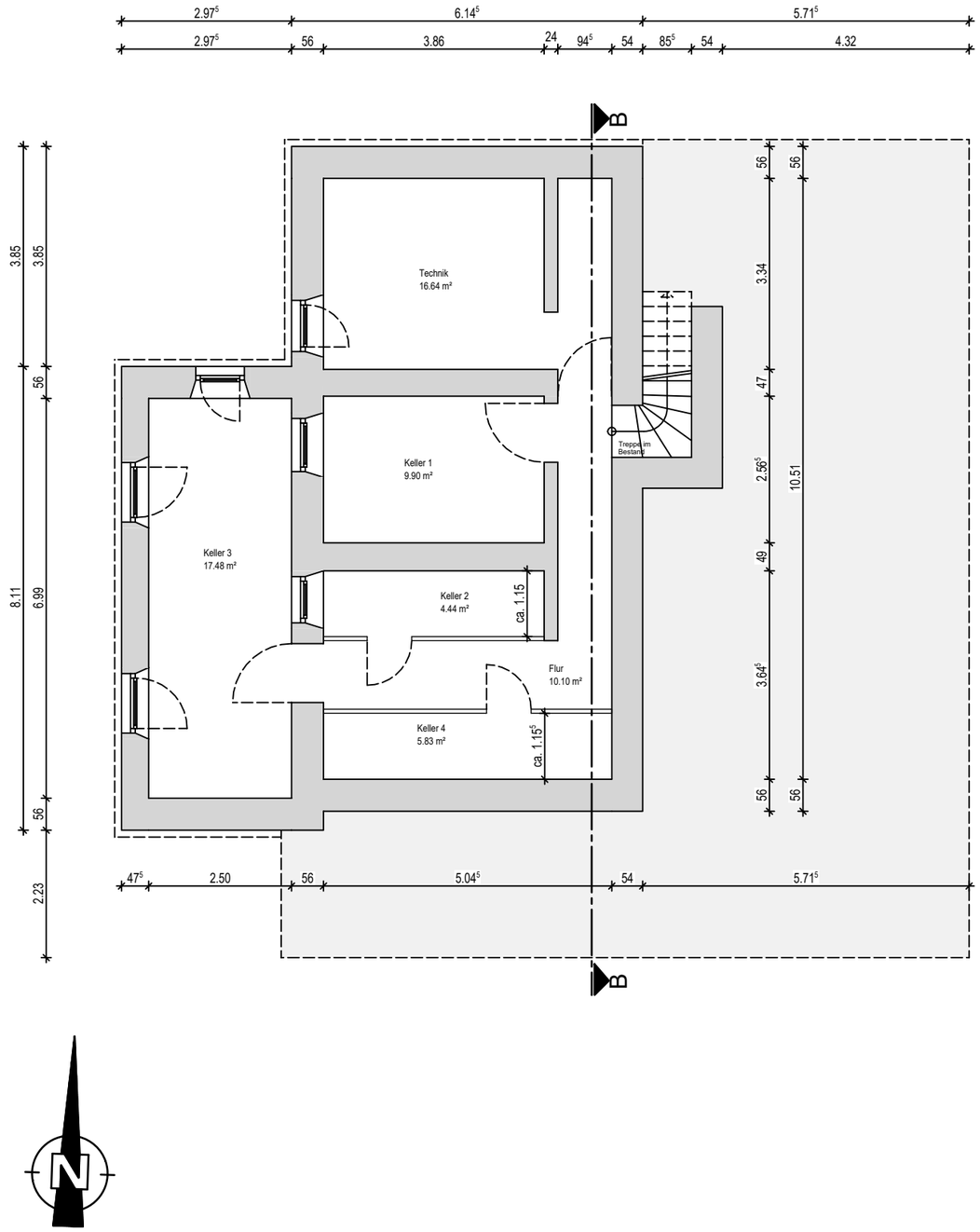

VERMARKTUNG

E			
D			
C			
B			
A			
	DATUM	BEARB.	ÄNDERUNG

BAUHERR / OBJEKT

FABERHAUS - Umbau eines Wohnhauses mit
in D-54636 Oberweis, Bitburger Straße 10

PLANINHALT	MASSTAB	PLAN-NR.	DATUM
KELLERGESCHOSS	1 : 100	01	05.09.2023

ALLE MASZE SIND AN DER BAUSTELLE NACHZUPRÜFEN, EBENSO DIE ÜBER-EINSTIMMUNG MIT DEN STATISCHEN POSITIONSPLÄNEN U. SCHLITZPLÄNEN. UNSTIMMIGKEITEN SIND DER BAU-LEITUNG MITZUTEILEN

faber haus

H/B = 297 / 420 (0.12m²)

Allplan 2017

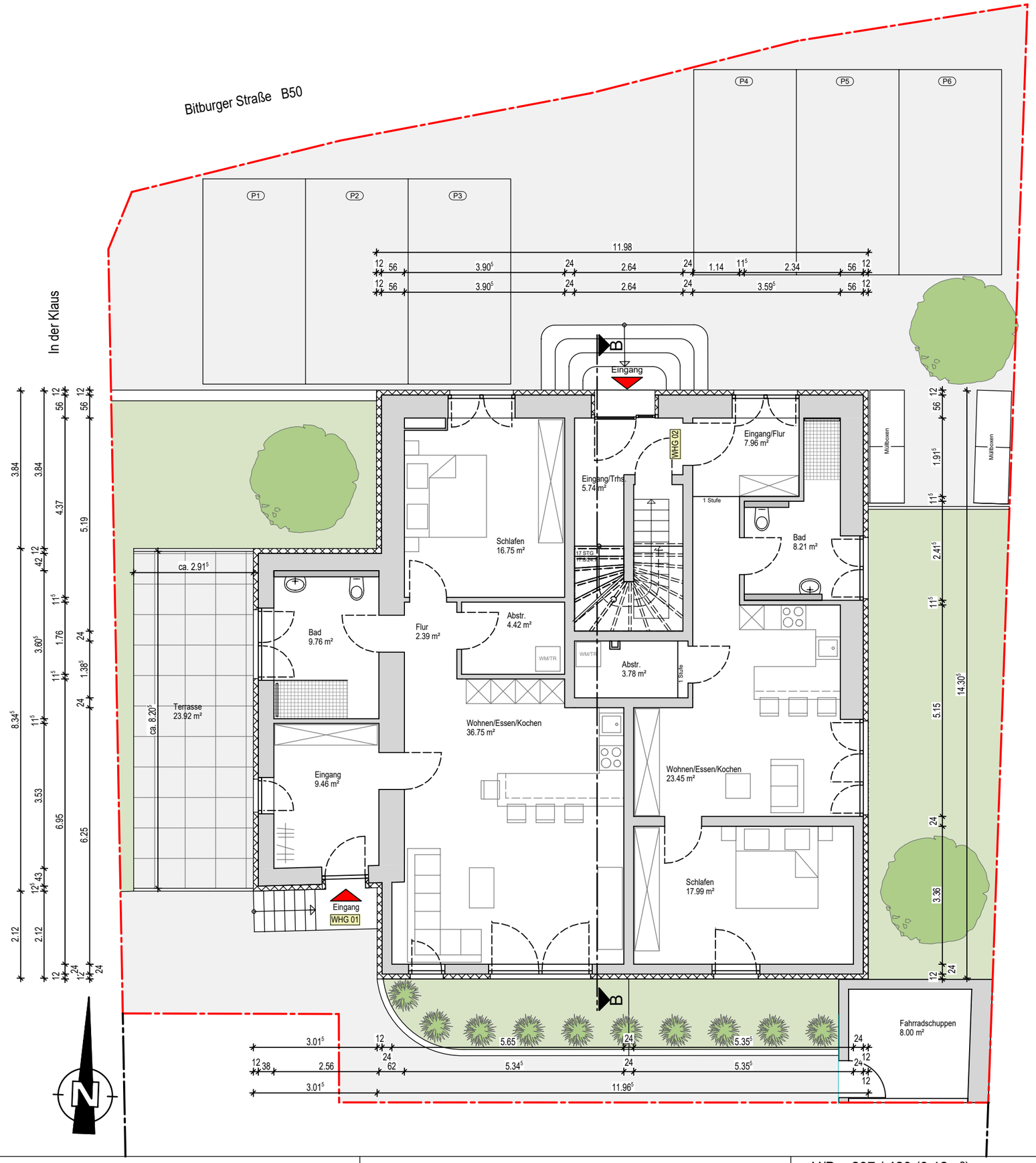

VERMARKTUNG

E			
D			
C			
B			
A	13.09.2023	SP	WHG02 Außenbereich
	DATUM	BEARB.	ÄNDERUNG

BAUHERR / OBJEKT

FABERHAUS - Umbau eines Wohnhauses mit
in D-54636 Oberweis, Bitburger Straße 10

PLANINHALT	MASSTAB	PLAN-NR.	DATUM
ERDGESCHOSS	1 : 100	02	05.09.2023

ALLE MASZE SIND AN DER BAUSTELLE NACHZUPRÜFEN, EBENSO DIE ÜBER-EINSTIMMUNG MIT DEN STATISCHEN POSITIONSPLÄNEN U. SCHLITZPLÄNEN. UNSTIMMIGKEITEN SIND DER BAU-LEITUNG MITZUTEILEN

faber haus

H/B = 297 / 420 (0.12m²)

Allplan 2017

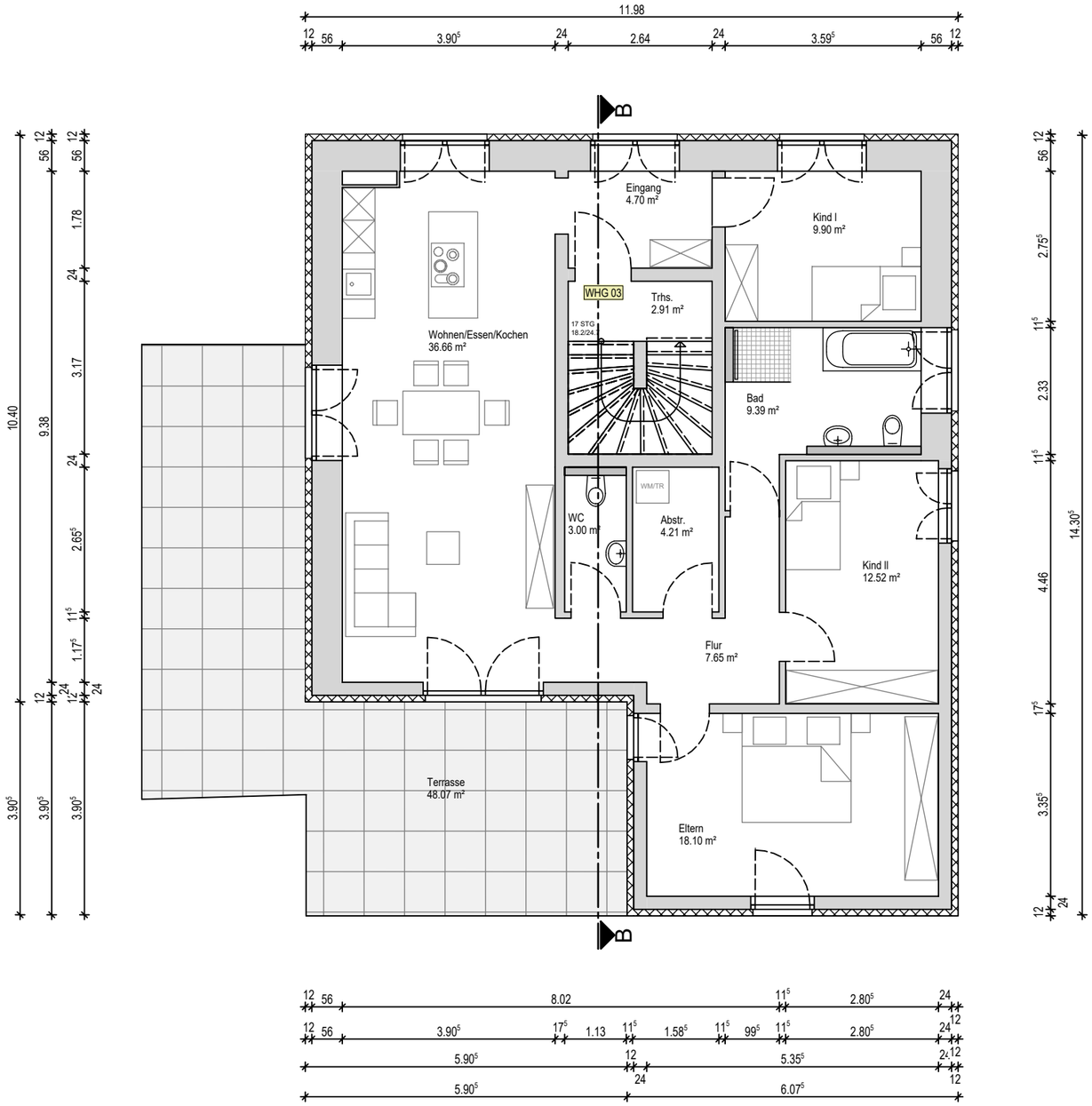

VERMARKTUNG

E			
D			
C			
B			
A			
	DATUM	BEARB.	ÄNDERUNG

BAUHERR / OBJEKT

FABERHAUS - Umbau eines Wohnhauses mit
in D-54636 Oberweis, Bitburger Straße 10

PLANINHALT	MASSTAB	PLAN-NR.	DATUM
OBERGESCHOSS	1 : 100	03	05.09.2023

ALLE MASZE SIND AN DER BAUSTELLE NACHZUPRÜFEN, EBENSO DIE ÜBER-EINSTIMMUNG MIT DEN STATISCHEN POSITIONSPLÄNEN U. SCHLITZPLÄNEN. UNSTIMMIGKEITEN SIND DER BAU-LEITUNG MITZUTEILEN

faber haus

H/B = 297 / 420 (0.12m²)

Allplan 2017

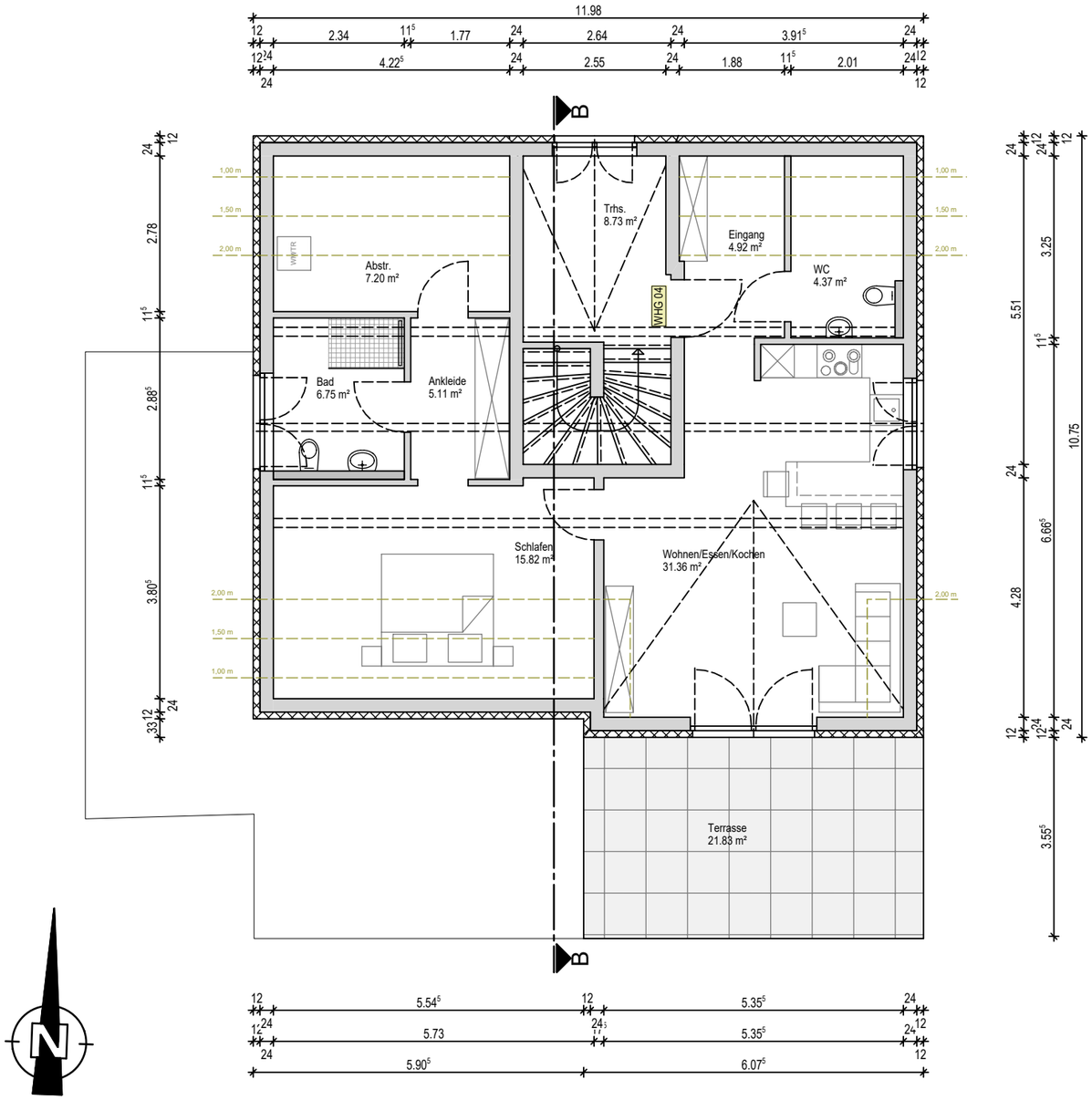

VERMARKTUNG

E			
D			
C			
B			
A			
	DATUM	BEARB.	ÄNDERUNG

BAUHERR / OBJEKT

FABERHAUS - Umbau eines Wohnhauses mit
in D-54636 Oberweis, Bitburger Straße 10

PLANINHALT	MASSTAB	PLAN-NR.	DATUM
DACHGESCHOSS	1 : 100	04	05.09.2023

ALLE MASZE SIND AN DER BAUSTELLE NACHZUPRÜFEN, EBENSO DIE ÜBER-EINSTIMMUNG MIT DEN STATISCHEN POSITIONSPLÄNEN U. SCHLITZPLÄNEN. UNSTIMMIGKEITEN SIND DER BAU-LEITUNG MITZUTEILEN

faber haus

H/B = 297 / 420 (0.12m²)

Allplan 2017