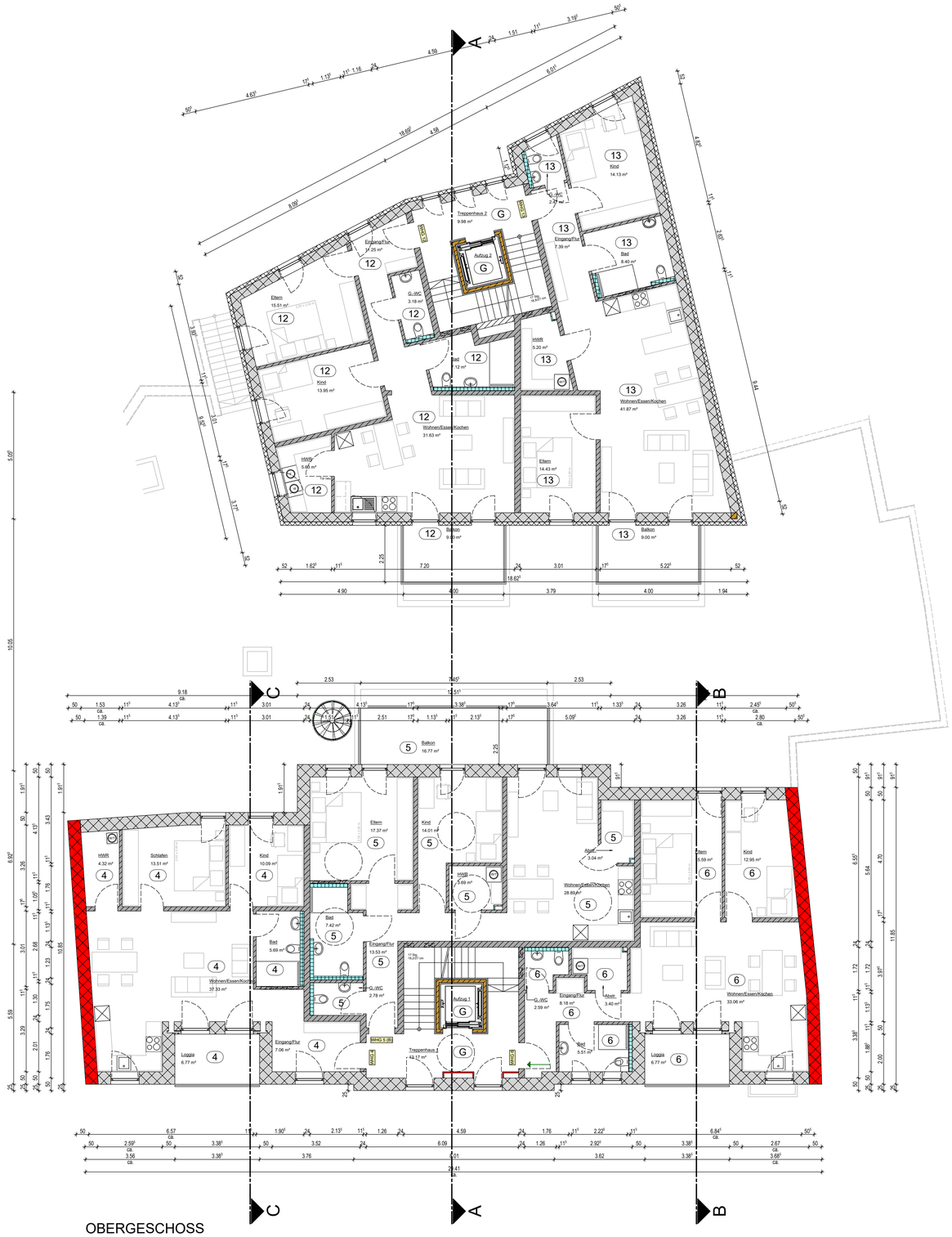

OBERGESCHOSS

N			
M			
L			
K			
J			
I			
H			
G			
F			
E			
D			
C			
B			
A			
	DATUM	BEARB.	ÄNDERUNG

BAUHERR / OBJEKT

Karl-Heinz Faber - Neubau einer Wohnanlage mit 15 WE u. Tiefgarage in D-54669 Bollendorf, Neuerburger Str./Bachstr.

PLANINHALT	MASSTAB	PLAN-NR.	DATUM
OBERGESCHOSS	1 : 100	104	19.05.2025

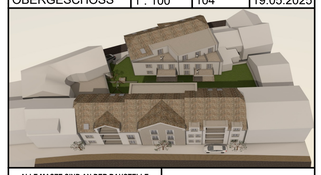

ALLE MASZE SIND AN DER BAUSTELLE NACHZUPRÜFEN, EBENSO DIE ÜBER-EINSTIMMUNG MIT DEN STATISCHEN POSITIONSPLÄNEN U. SCHLITZPLÄNEN. UNSTIMMIGKEITEN SIND DER BAU-LEITUNG MITZUTEILEN

faber haus